

Desktop systémy Microsoft Windows

IW1/XMW1 2015/2016

Jan Fiedor

ifiedor@fit.vutbr.cz

Fakulta Informačních Technologií

Vysoké Učení Technické v Brně

Božetěchova 2, 612 66 Brno

Revize 14. 12. 2015

Zálohování a obnova dat

Stínové kopie (Shadow Copies)

- **Konzistentní** záznamy dat určitých **oddílů** disků v **konkrétních** časech (tzv. *point-in-time* kopie dat)
 - Ukládány **inkrementálně**
- Vytvářeny službou **Stínová kopie svazku** (*Volume Shadow Copy Service, VSS*)
 - Při vytváření **bodů obnovení**
 - Při **zálohování** vybraných adresářů
- Pro **uchování** vyžadují souborový systém **NTFS**
 - U jiných souborových systémů vytvořeny jen **dočasně**

Možnosti a omezení

- Určeny pouze pro **čtení** (nelze upravovat obsah)
- Každý **oddíl** disku může obsahovat **maximálně** 64 stínových kopií
 - Při dosažení limitu je **nejstarší** stínová kopie **smazána**
 - Počet uchovaných **verzí** souborů může být **menší**
- Povolovány na úrovni **oddílů** disků
 - **Nelze** povolit pro konkrétní **soubory** nebo **adresáře**
- **Nejsou** pořizovány stínové kopie **souborů offline**
- Lze explicitně **vyloučit** některé **soubory** a **složky**

Ilustrace vytváření stínových kopií

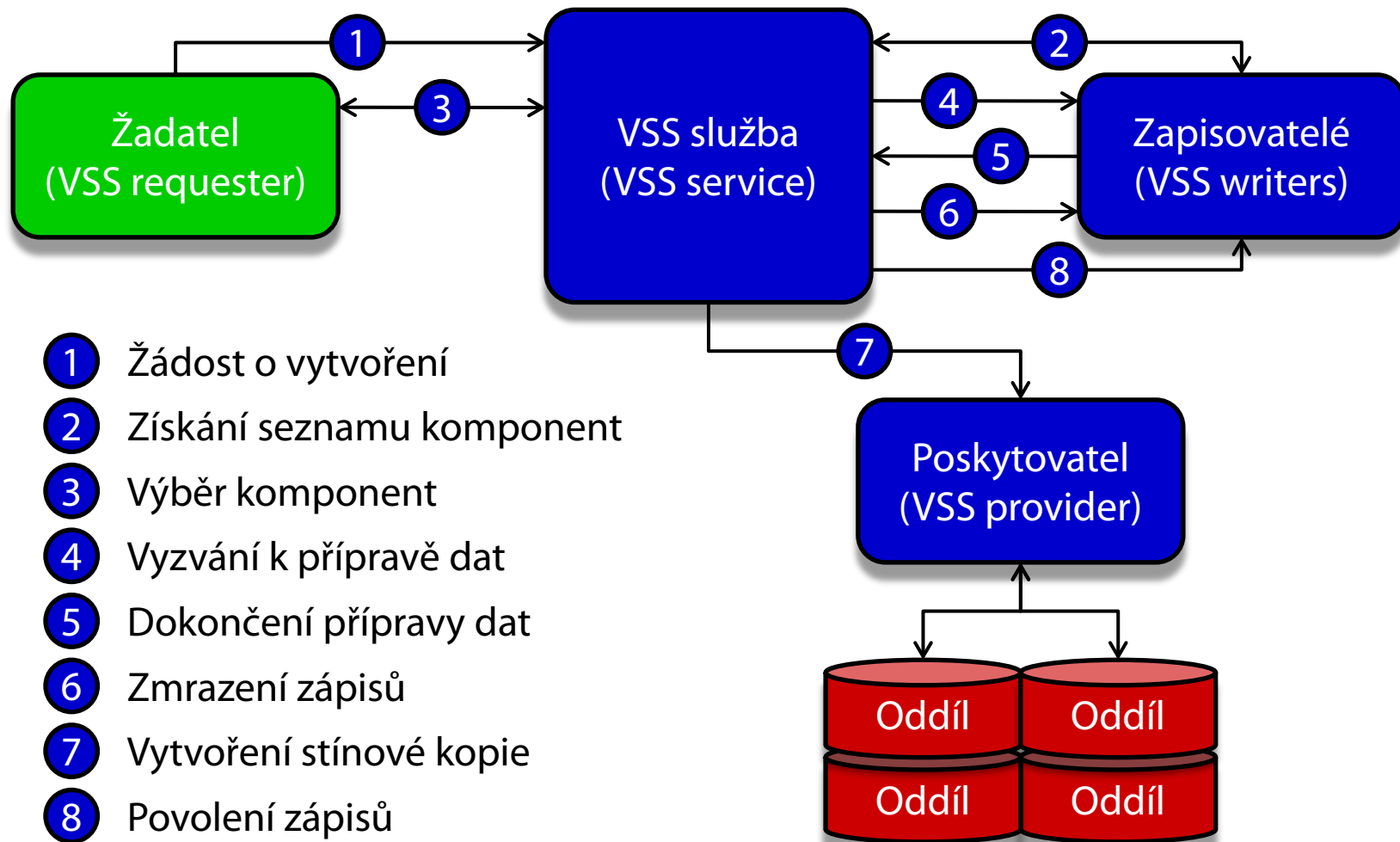

Postup vytváření stínových kopií

- 1) **Žadatel** požádá **VSS službu** o vytvoření **stínové kopie**
- 2) **VSS služba** získá od **zapisovatelů** seznam všech komponent a datových úložišť, jenž **mohou** být zachycena do **stínové kopie**
- 3) **Žadatel** **vybere** komponenty, jenž mají být zachyceny
- 4) **VSS služba** vyzve všechny **zapisovatele**, aby **připravili** svá data pro zachycení do **stínové kopie**
- 5) **Zapisovatelé** oznámí **VSS službě** **dokončení** přípravy svých dat
- 6) **VSS služba** nechá **zapisovatele** zmrazit požadavky na **zápis** (na maximálně 60 sekund), vyprázdní **vyrovnávací paměti** a úplně zmrazí celý **souborový systém** (pro zajištění konzistence)
- 7) **Poskytovatel** vytvoří **stínovou kopii** (za maximálně 10 sekund)
- 8) **VSS služba** **povolí** opětovné zpracování požadavků na **zápis**

Metody vytváření stínových kopií

- Complete copy
 - Kompletní kopie (klon) dat oddílu disku
 - Časově náročné vytváření
- Copy-on-write
 - Ukládá (kopíruje) data před provedením jejich změny
 - Nevhodné při vysokém počtu operací zápisů
- Redirect-on-write
 - Ukládá (kopíruje) přímo změněná data
 - Nevhodné při vysokém počtu operací čtení

Poskytovatelé (Providers)

- Realizují **vytváření stínových kopií** a jejich **správu**
- Dva druhy poskytovatelů
 - **Hardwaroví** (vytváření a správa všech stínových kopií je zajišťována fyzickým **úložištěm dat**)
 - **Softwaroví** (vytváření a správu stínových kopií má na starosti speciální **ovladač** a sada **knihoven**)
- **Systemový poskytovatel** (*System Provider*)
 - **Softwarový** poskytovatel obsažený ve **Windows**
 - Využívá **copy-on-write** metodu pro vytváření kopií
 - Skládá se z ovladače **volsnap.sys** a knihovny **swprv.dll**

Nástroje pro zálohování a obnovu dat

- Zálohování systému Windows 7
 - Nástroj Obnovení souborů systému Windows 7
 - Vytváření a obnova Bitových kopií systému
- Ochrana a obnovení systému
- Předchozí verze a Historie souborů
- Nástroje pro obnovení počítače
 - Částečně obnovit počítač
 - Všechno smazat a přinstalovat Windows
 - Windows Recovery Environment (Windows RE)

Zálohování systému Windows 7

- Využívá **stínové kopie** (*shadow copies*)
 - **Umožňuje** zálohování i aktuálně **otevřených** souborů
 - **Vyžaduje** souborový systém **NTFS**
- **Nastavení** zálohování se provádí přes nástroj **Obnovení souborů systému Windows 7**
 - Vyžaduje oprávnění **správce**
- **Provádění záloh**
 - **Automaticky** (pomocí **naplánované úlohy**)
 - **Manuálně** (iniciované **správce**)

Nastavení zálohování

Typy úložišť

- Oddíl na pevném disku (interním, externím nebo virtuálním)
 - **Nesmí** být **systemový** ani obsahovat **zálohovaná** data
- Optické médium (CD nebo DVD)
- USB flash disk
 - Musí mít velikost **minimálně** 1 GB
- Sdílený adresář (nebo síťový disk)
 - **Pouze** u edicí **Windows 8 Pro** a **Enterprise**
 - Nutno zadat **účet** pro připojení s oprávněním **zápisu**

Záloha souborů ve vybraných složkách

- Data uložena do komprimovaných **.zip** souborů
 - Lze procházet v **jakémkoliv** správci souborů
- **Inkrementální** zálohování dat
 - Ukládají se pouze **změny** oproti **poslední** verzi zálohy
- **Neukládají** se (i když je **lze vybrat** pro zálohu)
 - Soubory registrované jako součást **programů** (obecně soubory v adresáři **Program Files**, ale mohou i jiné)
 - Soubory uložené na **FAT/FAT32** oddílech disků
 - Soubory v **koši** a **dočasné** soubory

Struktura záloh vybraných adresářů

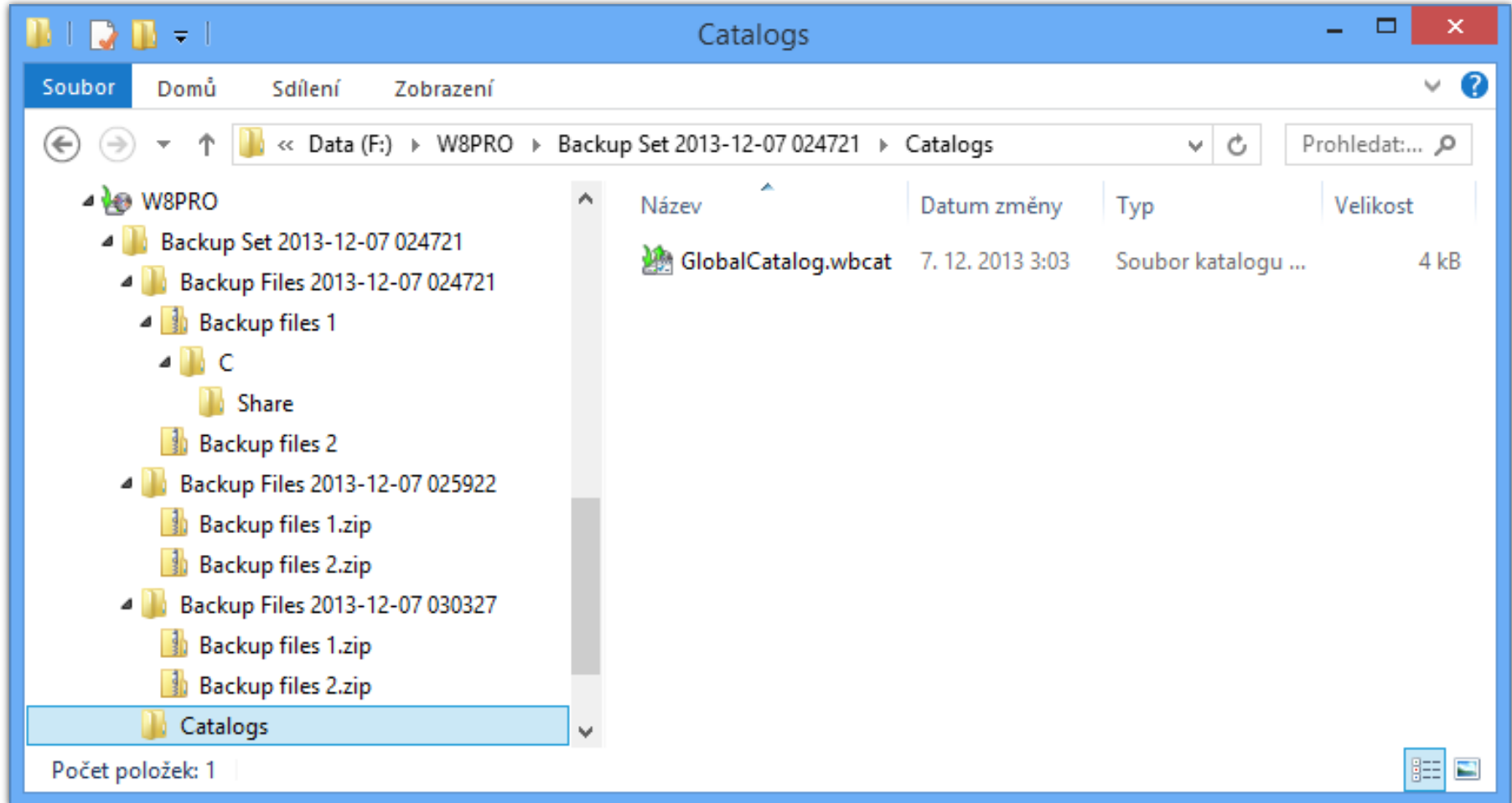

Katalogy

- Globální katalog (soubor **GlobalCatalog.wbcat**)
 - Obsahuje **index** všech zálohovaných **souborů** spolu s informacemi, ve kterých ZIP **souborech** jsou **uloženy**
 - U **bitových kopií systému** obsahuje informace o **verzi** zachycené bitové kopie systému (*system image*)
- Souborové katalogy (soubory s příponou **.wbcat**)
 - Obsahují seznam **oprávnění** (ACL seznam) pro **každý** zálohovaný soubor
 - Při **manuálním** obnovení souborů (**extrakci** souborů ze ZIP souboru) **nejsou** obnovena jejich oprávnění

Obnova souborů a složek

- **Výběr** souborů a složek přes nástroj **Obnova souborů systému Windows 7**
 - Umožňuje obnovit **všechny** soubory, k nimž má daný uživatel oprávnění pro **čtení**
 - **Správce** může obnovit **veškerá** zálohovaná data

Obnovení souborů a složek

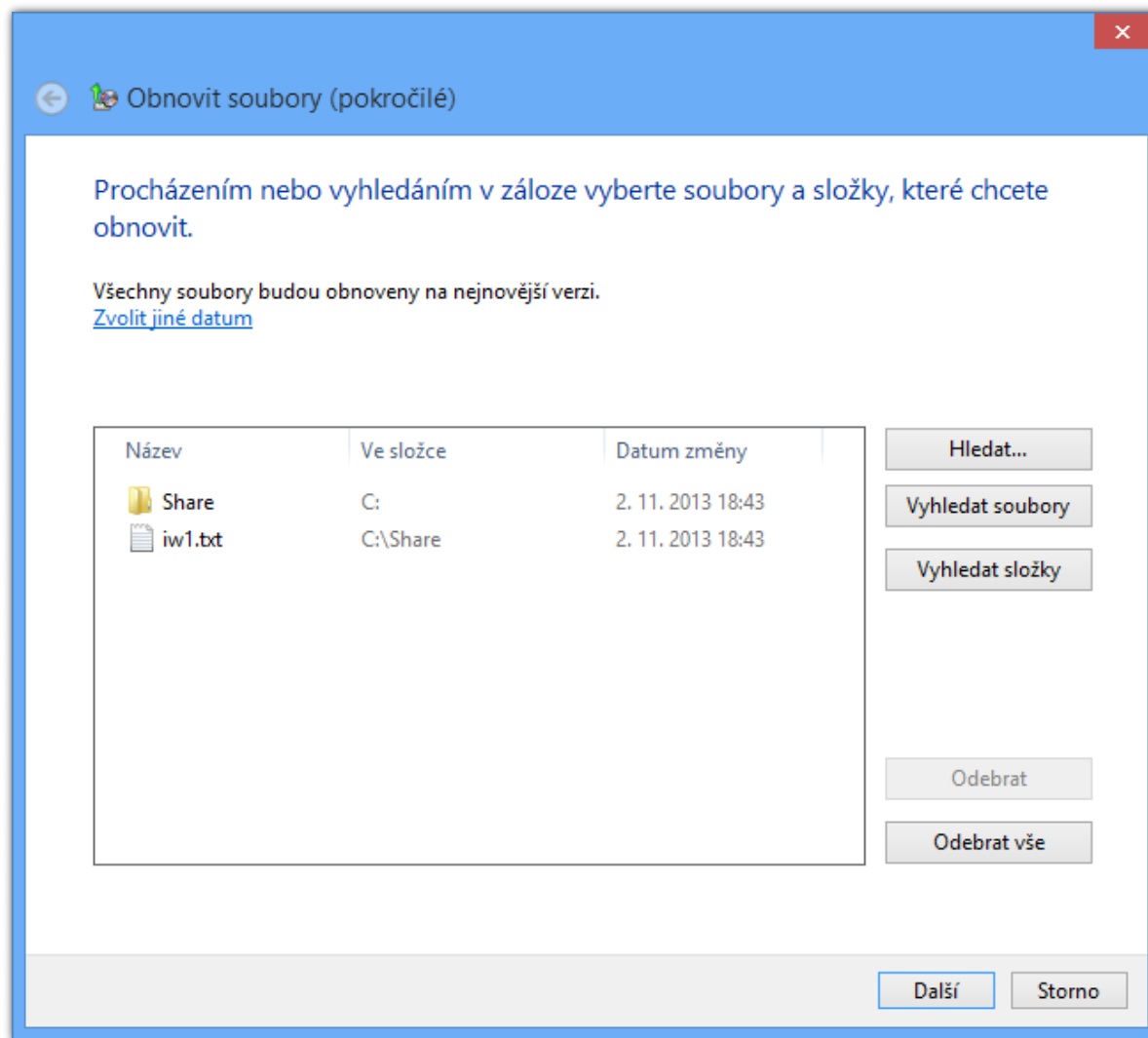

Bitová kopie systému (System Image)

- Obsahuje **kopii** všech **oddílů** disků potřebných ke **spuštění** systému **Windows** (záloha systému)
 - Obsahuje data **systému** Windows, **programy**, všechny **ovladače** a kompletní nastavení **registru**
- Lze uložit **pouze** na interní, externí nebo virtuální **disky** obsahující souborový systém **NTFS** nebo do sdíleného **adresáře** (jen **poslední** verze)
- Data uložena ve formě **.vhd** souboru
 - Lze **připojit** jako virtuální disk nebo **nabootovat** (v **Hyper-V** nebo přímo u edicí **Pro** a **Enterprise**)

Obnovení bitové kopie systému

- Obnovení **systemu** a veškerých **uživatelských** dat obsažených na systémovém (i jiných) oddílech
 - Přepisuje **veškerý** obsah cílových **oddílů**
- **Nástroje** pro obnovení jsou obsaženy v prostředí **Windows RE** (*Windows Recovery Environment*)
 - Lze spustit z bootovací nabídky (**režim ladění**) nebo z instalačního média systému Windows

Zálohování přes příkazový řádek

- Umožňuje **automatizaci** vytváření **bitových kopií systému** (s pomocí **naplánovaných** úloh)
- **Vytvoření** bitové kopie oddílů
 - **wbadmin start backup -backupTarget:{<oddíl> | <sdílený-adresář>} -include:<oddíl> [,<oddíl> ...]**
- Vypsání **informací** o bitových kopiích oddílů
 - **wbadmin get versions [-backupTarget:<oddíl/adr>]**
- Vypsání **obsahu** určité **verze** bitové kopie oddílů
 - **wbadmin get items -version:<identifikátor>**

Ochrana a obnovení systému

- Ochrana systému (*System Protection*)
 - Zajišťuje vytváření bodů obnovení (*restore points*)
 - Umožňuje přístup k předchozím verzím souborů
 - Využívá stínové kopie (*shadow copies*)
- Obnovení systému (*System Restore*)
 - Navrací systém do dříve uloženého stavu (vybraného bodu obnovení)
 - Spuštění buď ze systému Windows nebo z prostředí Windows RE (*Windows Recovery Environment*)

Nastavení ochrany systému

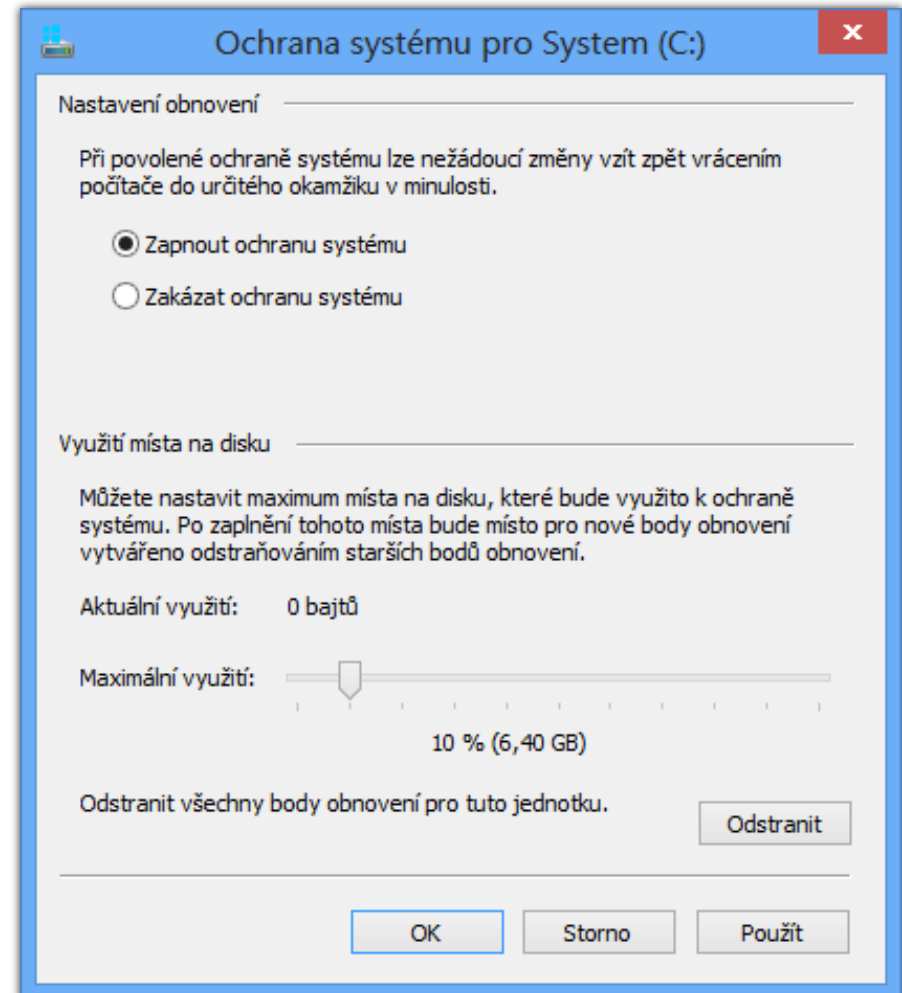
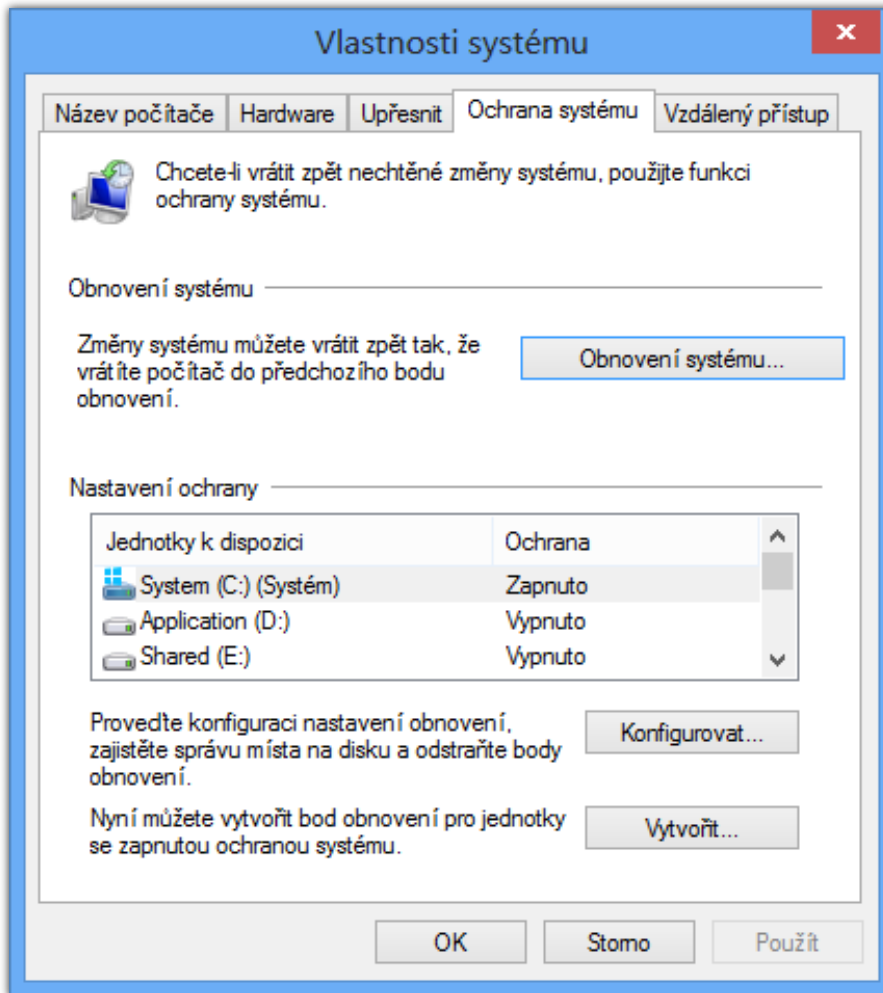

Body obnovení (Restore Points)

- Obsahují soubory a **nastavení** systému **Windows**, soubory **programů** a různé **spustitelné** soubory
 - Uloženy na **stejném** oddílu jako **zálohovaná** data
- Vytvářeny **inkrementálně**
 - Automaticky v pravidelných **intervalech**
 - Automaticky vždy před **důležitými** změnami **systemu** (instalace aplikací, ovladačů, aktualizací, ...)
 - Manuálně **uživatel**
- **Neovlivňují** uživatelská data (v profilech i mimo)

Nástroj Obnovení systému

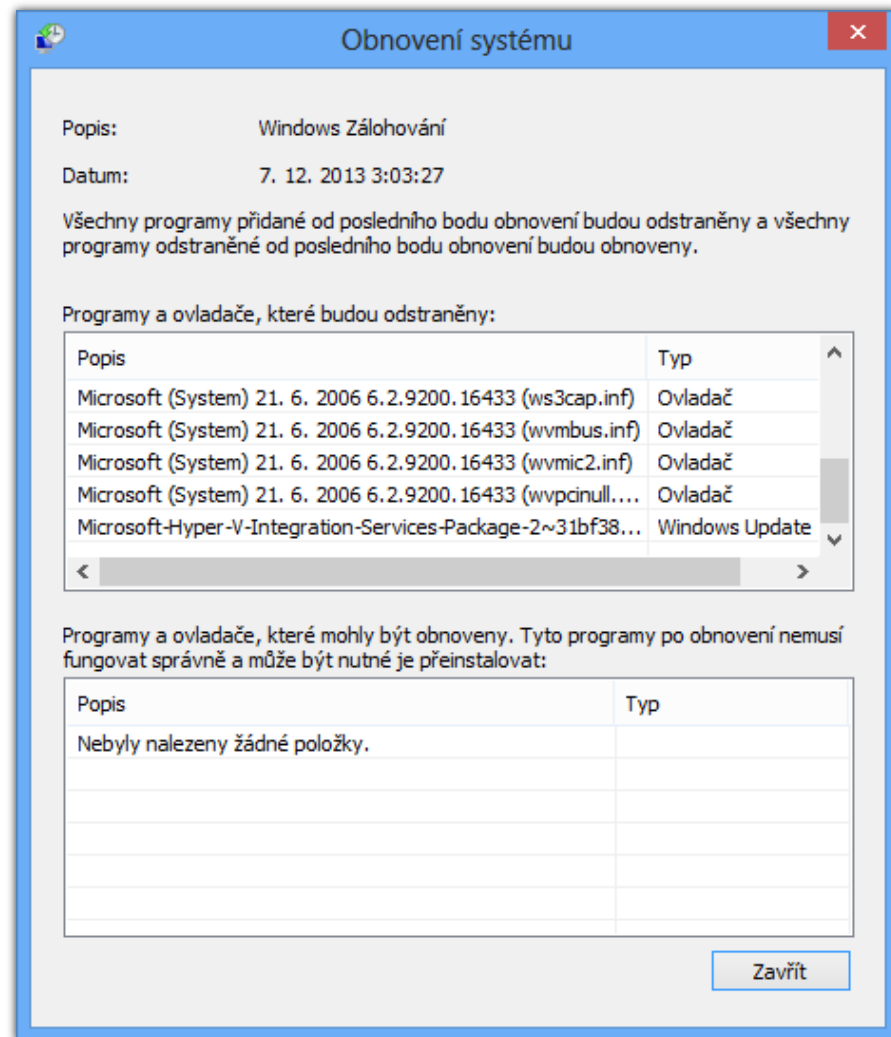
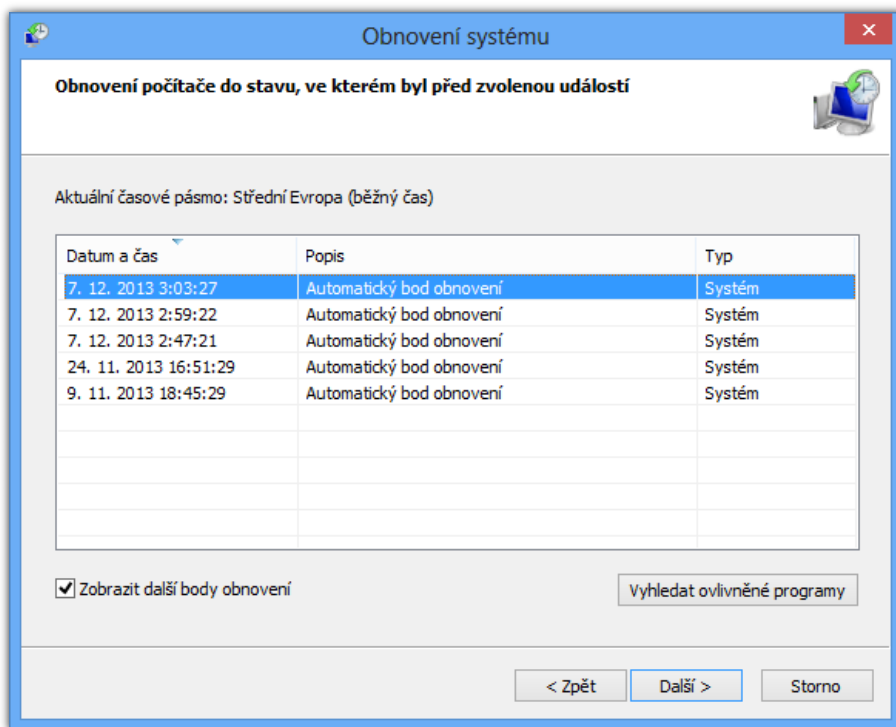

Předchozí verze (Previous Versions)

- Umožňují **přístup** k **stínovým kopiím** jednotlivých **souborů** i celých **adresářů**
 - Možnost **návratu** k předchozím verzím souborů
- Je možné obnovovat i **přejmenované** a **smazané** soubory (včetně souborů vymazaných z koše)
 - Potřeba znát **adresář**, kde byly původně **uloženy**
 - **Obnovení** přes předchozí verze tohoto **adresáře**
- Ve **Windows 8** nahrazeny **Historií souborů**
 - Lze použít bezplatný nástroj **ShadowExplorer**

Obnovení předchozí verze souboru

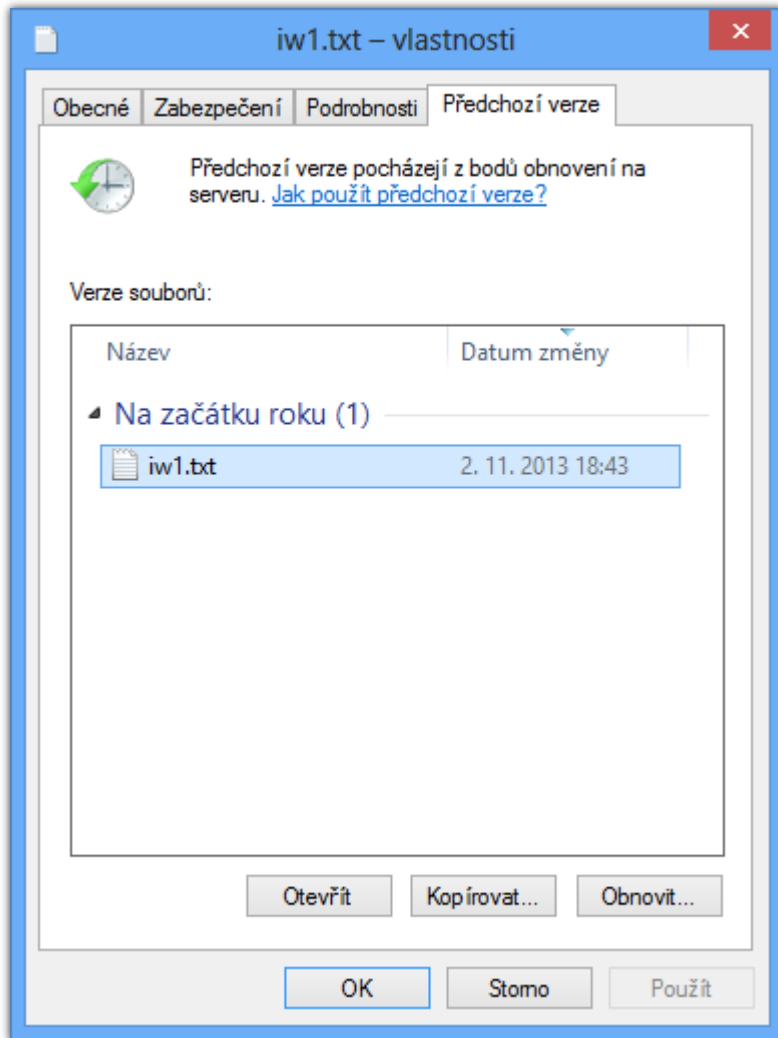

- Ve **Windows 8** je záložka **Předchozí verze** viditelná pouze při přístupu **se sítě**
 - Pro její zobrazení stačí jen otevřít vlastnosti souboru nebo složky ze sítě, tedy například namísto cesty ve formátu **<jednotka>:** použít síťovou (UNC) cestu **\\localhost\<jednotka>\$**
 - V dalších verzích **Windows** může být odstraněna i zde

Historie souborů (File History)

- Kombinace předchozích verzí se zálohováním
 - Zálohování předchozích verzí souborů v pravidelných intervalech na cílový (interní nebo externí) disk nebo do sdíleného adresáře
 - Pokud je cílový disk / sdílený adresář nepřístupný
 - Soubory se uloží do lokální vyrovnávací paměti
 - Soubory jsou automaticky přesunuty na cílový disk / do sdíleného adresáře, jakmile je k opět k dispozici
 - Nelze používat se Zálohováním systému Windows 7
 - Historii souborů nelze použít pokud je nastaven plán zálohování v Obnovení souborů systému Windows 7

Nástroj Historie souborů

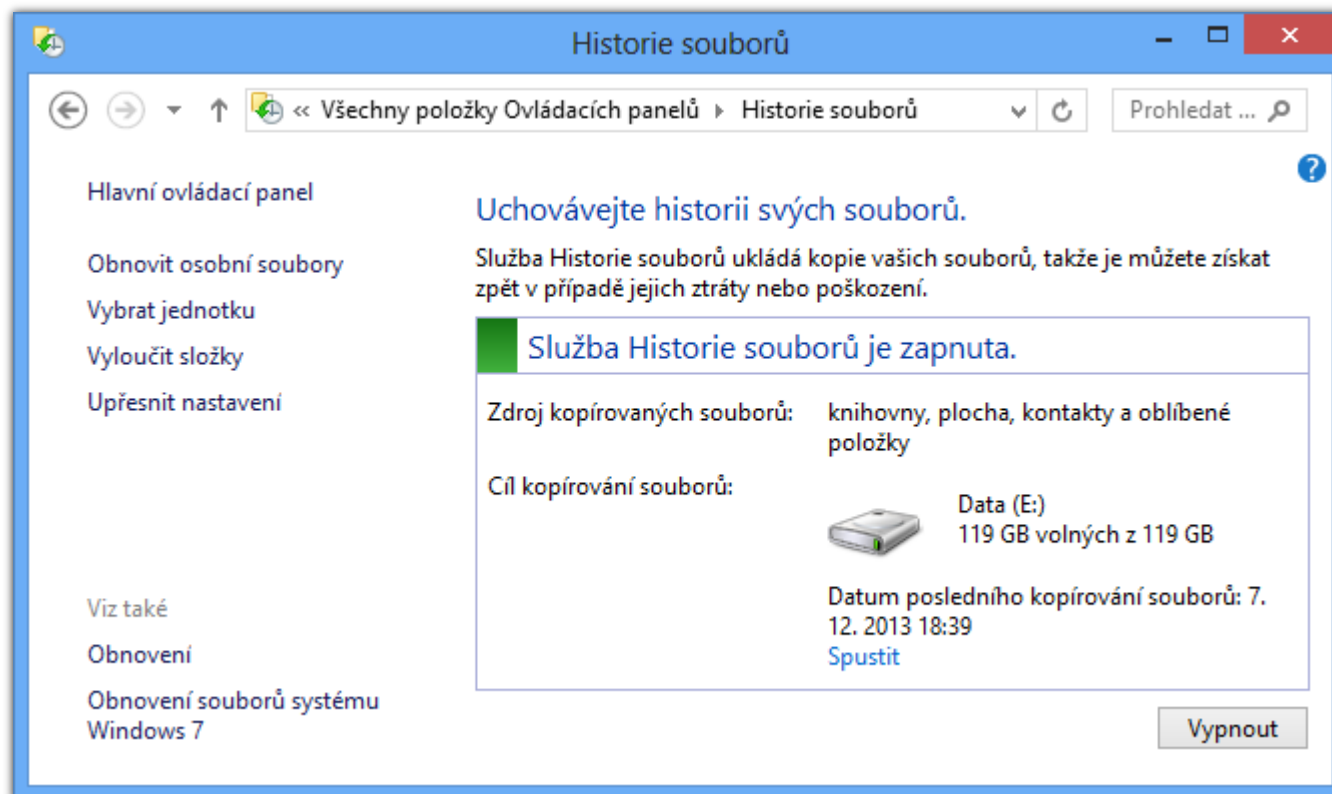

Nastavení Historie souborů

The foreground window is titled 'Upřesnit nastavení' and contains the following settings:

- Ukládat kopie souborů:** Každou hodinu (výchozí)
- Velikost offline mezipaměti:** 5 % místa na disku (výchozí)
- Uchovávat uložené verze:** Navždy (výchozí)

Additional options in the foreground window include:

- Domácí skupina:** A checkbox labeled 'Doporučit tuto jednotku' is unchecked.
- Protokoly událostí:** A link labeled 'Otevřít protokoly událostí služby Historie souborů a zobrazit nejnovější události nebo chyby'.

At the bottom of the foreground window are two buttons: 'Uložit změny' and 'Storno'.

Výběr souborů a složek

- **Automaticky** zálohovány
 - **Knihovny** (*libraries*)
 - Soubory na ploše (obsah adresáře **Desktop**)
 - Kontakty (obsah adresáře **Contacts**)
 - Oblíbené položky (obsah adresáře **Favorites**)
 - Data synchronizovaná s **Microsoft SkyDrive**
- **Výběr** dalších souborů a složek jejich **umístěním** do existující nebo **vytvořením** nové **knihovny**
- Možnost **vyloučit** konkrétní knihovny a složky

Obnovení souborů a složek

The foreground window, titled "Domovská stránka – Historie souborů", shows the "Domovská stránka" (Home page) for the File History feature. It displays the date and time "7. prosince 2013 18:39 | 1 z 1". Below this is a table listing the history of files and folders:

Název	Datum změny	Typ	Velikost
Knihovna (4)			
Dokumenty		Knihovna	
Hudba		Knihovna	
Obrázky		Knihovna	
Videa		Knihovna	
Složka souborů (3)			
Kontakty	27. 10. 2013 16:28	Složka souborů	
Oblíbené položky	27. 10. 2013 16:28	Složka souborů	
Plocha	7. 12. 2013 17:22	Složka souborů	

At the bottom of the foreground window, there is a "Počet položek: 7" (Number of items: 7) and a green circular refresh button with a circular arrow icon.

Nástroje pro obnovení počítače

- Částečně obnovit počítač (*refresh*)
 - Proveďte **reinstalaci** systému
 - Zachovává
 - Uživatelská data
 - Aplikace pro **Modern UI** (*apps*)
 - Důležitá nastavení systému
- **Všechno smazat a přeinstalovat Windows** (*reset*)
 - Proveďte **čistou instalaci** systému
 - Odstraní uživatelská data, aplikace i nastavení systému
- K dispozici od **Windows 8**

Windows Recovery Environment

- **Rozšíření** prostředí **Windows PE** o sadu nástrojů pro **obnovu** systému Windows
 - **Obnova systému** (*System Restore*)
 - **Obnovení bitové kopie systému** (*System Image*)
 - **Oprava spouštění systému** (*Startup Repair*)
- Součást **instalační** bitové kopie systému **Windows**
 - Soubor **winre.wim** (umístěn v **install.wim** v adresáři **windows\system32\recovery**)
 - **Vytvoření** bootovatelné bitové kopie postupem jako u **Windows PE**, jen s **winre.wim** namísto **boot.wim**

Oprava spouštění systému

- Automatická **analýza** a **oprava**
 - Chyb v MBR, zaváděcím sektoru nebo tabulce oddílů
 - Poškozených dat v BCD (*Boot Configuration Data*)
 - Chybějících nebo poškozených systémových souborů nebo souborů ovladačů
 - Problematických nebo nekompatibilních ovladačů
 - Nekompatibilních servisních balíčků nebo aktualizací
 - Chyb v metadatech souborového systému
 - Poškozených klíčů registru

Nástroj Bootrec

- Od **Windows Vista** (nelze použít u **Windows XP**)
- Nalezení všech **nainstalovaných** systémů
 - **Bootrec /ScanOs**
- **Přidání** vybraných systémů do úložiště BCD
 - **Bootrec /RebuildBcd**
- Oprava **MBR** (*Master Boot Record*)
 - **Bootrec /FixMbr**
- Oprava **zaváděcího sektoru** systémového oddílu
 - **Bootrec /FixBoot**