

# Serverové systémy Microsoft Windows

IW2/XMW2 2012/2013

**Jan Fiedor**

ifiedor@fit.vutbr.cz

Fakulta Informačních Technologií

Vysoké Učení Technické v Brně

Božetěchova 2, 612 66 Brno

Revize 24. 2. 2013

# Active Directory

Schéma, Objekty, Operační servery

# Schéma služby Active Directory

- Formální definice obsahu a struktury adresářové služby Active Directory
  - Stejné pro celý les Active Directory
- Obsahuje
  - Definice tříd Active Directory
  - Definice atributů Active Directory
- Správa pomocí modulu snap-in **Schéma adresáře Active Directory**
  - Musí být zaregistrován (**regsvr32 schmmgmt.dll**)

# Definice tříd objektů Active Directory

- Každá třída identifikována unikátním OID (*Object Identifier*) identifikátorem
  - Sada čísel oddělených tečkami (stromová hierarchie)
  - Microsoft má přidělen prefix 1.2.840
- Každá třída obsahuje definice
  - Možných nadřazených (*parent*) tříd (*poss-superiors*)
  - Vyžadovaných atributů (*must-contain*)
  - Volitelných atributů (*may-contain*)

# Příklady tříd Active Directory

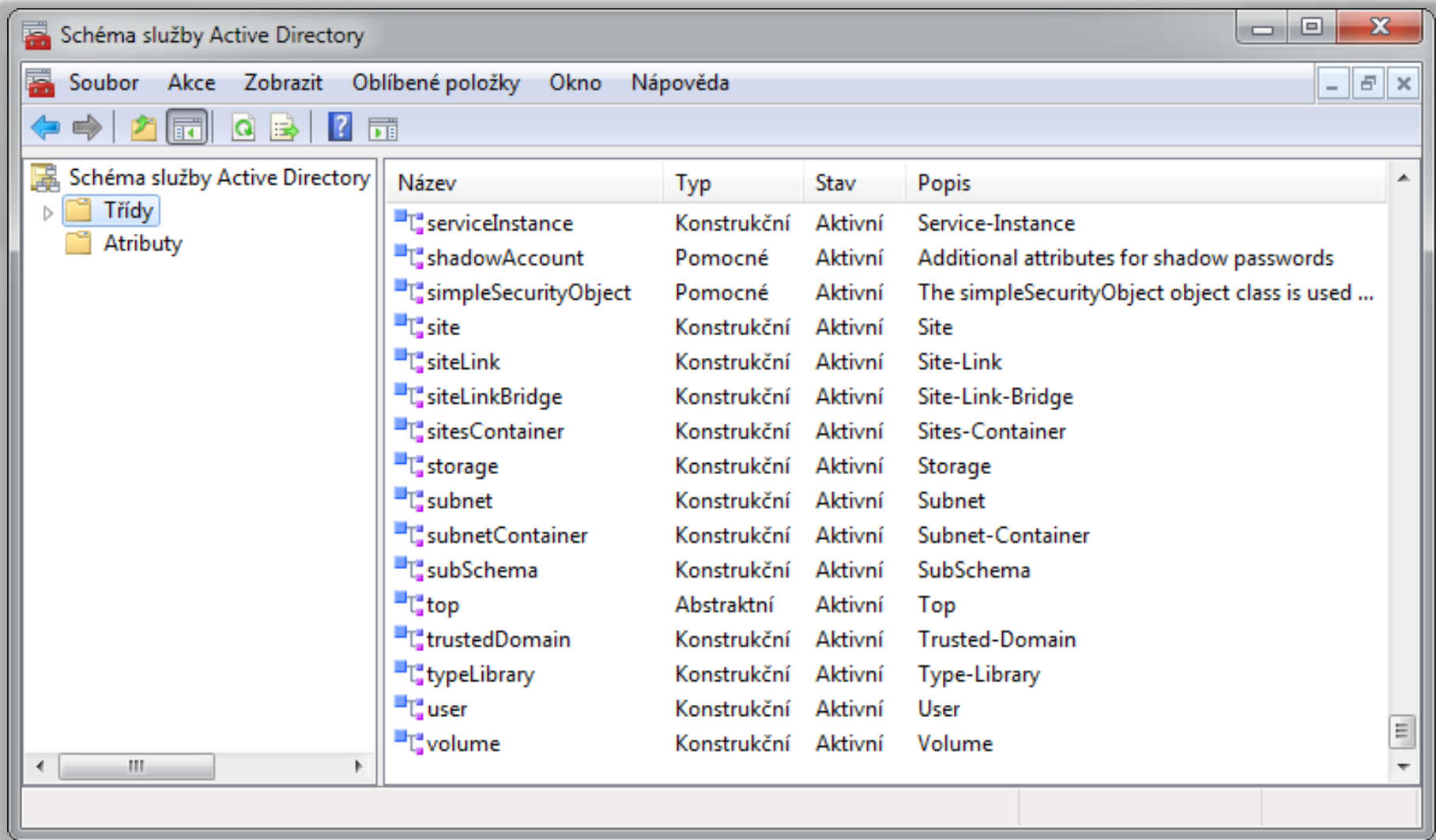

Název	Typ	Stav	Popis
serviceInstance	Konstrukční	Aktivní	Service-Instance
shadowAccount	Pomocné	Aktivní	Additional attributes for shadow passwords
simpleSecurityObject	Pomocné	Aktivní	The simpleSecurityObject object class is used ...
site	Konstrukční	Aktivní	Site
siteLink	Konstrukční	Aktivní	Site-Link
siteLinkBridge	Konstrukční	Aktivní	Site-Link-Bridge
sitesContainer	Konstrukční	Aktivní	Sites-Container
storage	Konstrukční	Aktivní	Storage
subnet	Konstrukční	Aktivní	Subnet
subnetContainer	Konstrukční	Aktivní	Subnet-Container
subSchema	Konstrukční	Aktivní	SubSchema
top	Abstraktní	Aktivní	Top
trustedDomain	Konstrukční	Aktivní	Trusted-Domain
typeLibrary	Konstrukční	Aktivní	Type-Library
user	Konstrukční	Aktivní	User
volume	Konstrukční	Aktivní	Volume

# Příklady atributů Active Directory

Název	Syntaxe	Stav	Popis
trustAuthIncoming	Řetězec v osmičkové so...	Aktivní	Trust-Auth-Incoming
trustAuthOutgoing	Řetězec v osmičkové so...	Aktivní	Trust-Auth-Outgoing
trustDirection	Celé číslo	Aktivní	Trust-Direction
trustParent	Rozšiřující název	Aktivní	Trust-Parent
trustPartner	Řetězec znaků Unicode	Aktivní	Trust-Partner
trustPosixOffset	Celé číslo	Aktivní	Trust-Posix-Offset
trustType	Celé číslo	Aktivní	Trust-Type
uASCompat	Celé číslo	Aktivní	UAS-Compat
uid	Řetězec znaků Unicode	Aktivní	A user ID.
uidNumber	Celé číslo	Aktivní	An integer uniquely ide...
uNCName	Řetězec znaků Unicode	Aktivní	UNC-Name
unicodePwd	Řetězec v osmičkové so...	Aktivní	Unicode-Pwd
uniqueIdentifier	Řetězec znaků Unicode	Aktivní	The uniqueIdentifier attr...
uniqueMember	Rozšiřující název	Aktivní	The distinguished name...
unixHomeDirectory	Řetězec IAS	Aktivní	The absolute path to the...
unixUserPassword	Řetězec v osmičkové so...	Aktivní	userPassword compatibl...
unstructuredAddress	Řetězec znaků Unicode	Aktivní	The IP address of the ro

# Příklady atributů tříd Active Directory

Název	Typ	Systém	Popis	Zdrojová
uid	Nepovinné	Ne	A user ID.	user
uid	Nepovinné	Ne	A user ID.	shadowA
uid	Nepovinné	Ne	A user ID.	posixAcco
uidNumber	Nepovinné	Ne	An integer uniquely ide...	posixAcco
unicodePwd	Nepovinné	Ano	Unicode-Pwd	user
unixHomeDirectory	Nepovinné	Ne	The absolute path to the...	posixAcco
unixUserPassword	Nepovinné	Ne	userPassword compatibl...	posixAcco
url	Nepovinné	Ano	WWW-Page-Other	top
userAccountControl	Nepovinné	Ano	User-Account-Control	user
userCert	Nepovinné	Ano	User-Cert	mailRecip
userCertificate	Nepovinné	Ano	X509-Cert	user
userCertificate	Nepovinné	Ano	X509-Cert	mailRecip
userParameters	Nepovinné	Ano	User-Parameters	user
userPassword	Nepovinné	Ne	User-Password	shadowA
userPassword	Nepovinné	Ne	User-Password	posixAcco
userPassword	Nepovinné	Ano	User-Password	person

# Globální katalog (Global Catalog)

- Obsahuje částečné informace o všech objektech v lese Active directory (vhodné pro vyhledávání)
  - Lze považovat za index databáze Active Directory
  - Obsahuje informace o univerzálních skupinách
- Obsahuje hodnoty vybraných atributů objektů
  - Výběr těchto atributů ve schématu Active Directory
- Může být přítomen na každém řadiči domény
  - Vhodné mít alespoň 2 v každé doméně (redundance)
  - Povolení přes **Lokality a služby Active Directory**

# Povolení globálního katalogu

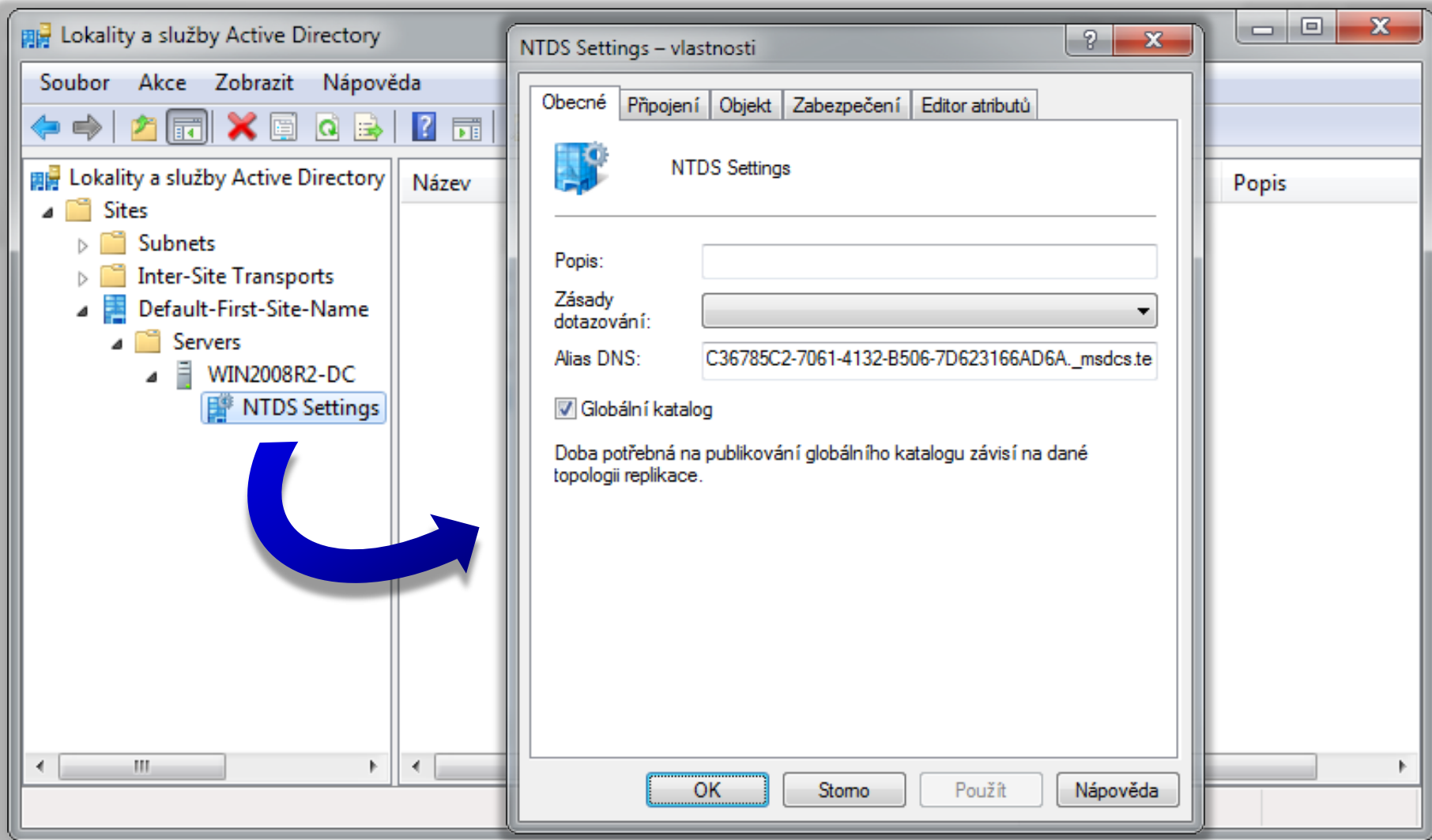

# Objekty Active Directory

- Identifikace objektů v Active Directory
  - GUID (*Globally Unique Identifier*)
  - SID (*Security Identifier*)
  - DN (*Distinguished Name*)
- Základní objekty Active Directory
  - Uživatelé (*Users*)
  - Skupiny (*Groups*)
  - Počítače (*Computers*)
  - Organizační jednotky (*Organizational Units*)

# Identifikace objektů v Active Directory

- GUID (*Globally Unique Identifier*)
  - Interní identifikace objektů Active Directory
  - 128-bitové číslo unikátní v rámci celého světa
  - Nikdy se nemění
  - Atribut **objectGUID**
- SID (*Security Identifier*)
  - Může se měnit (přesuny mezi doménami, lesy, ...)
  - Atribut **objectSid**
- DN (*Distinguished Name*)

# Distinguished Names (DNs)

- Identifikace objektů používaná protokolem LDAP
  - Zachycuje interní i externí strukturu Active Directory
- Sekvence RDN jmen oddělených čárkou na cestě z objektu AD do kořene stromu Active Directory (kořenového uzlu stromu doménových jmen)
- RDN (*Relative Distinguished Name*)
  - Atribut s asociovanou hodnotou
  - UTF-8 řetězec ve formátu **<atribut>=<hodnota>**

# Atributy RDN jmen

Atribut	Typ	Příklad objektů / atributů
<b>DC</b>	domainComponent	Část názvu domény (uzel v doménovém stromu)
<b>CN</b>	commonName	Uživatel, skupina, počítač, kontejner, ...
<b>OU</b>	organizationalUnitName	Organizační jednotka
<b>O</b>	organizationName	Organizace
<b>STREET</b>	streetAddress	Adresa
<b>L</b>	localityName	Město
<b>ST</b>	stateOrProvinceName	Stát
<b>C</b>	countryName	Země
<b>UID</b>	userid	Identifikátor uživatele

# Příklady DN jmen uživatelů a skupin

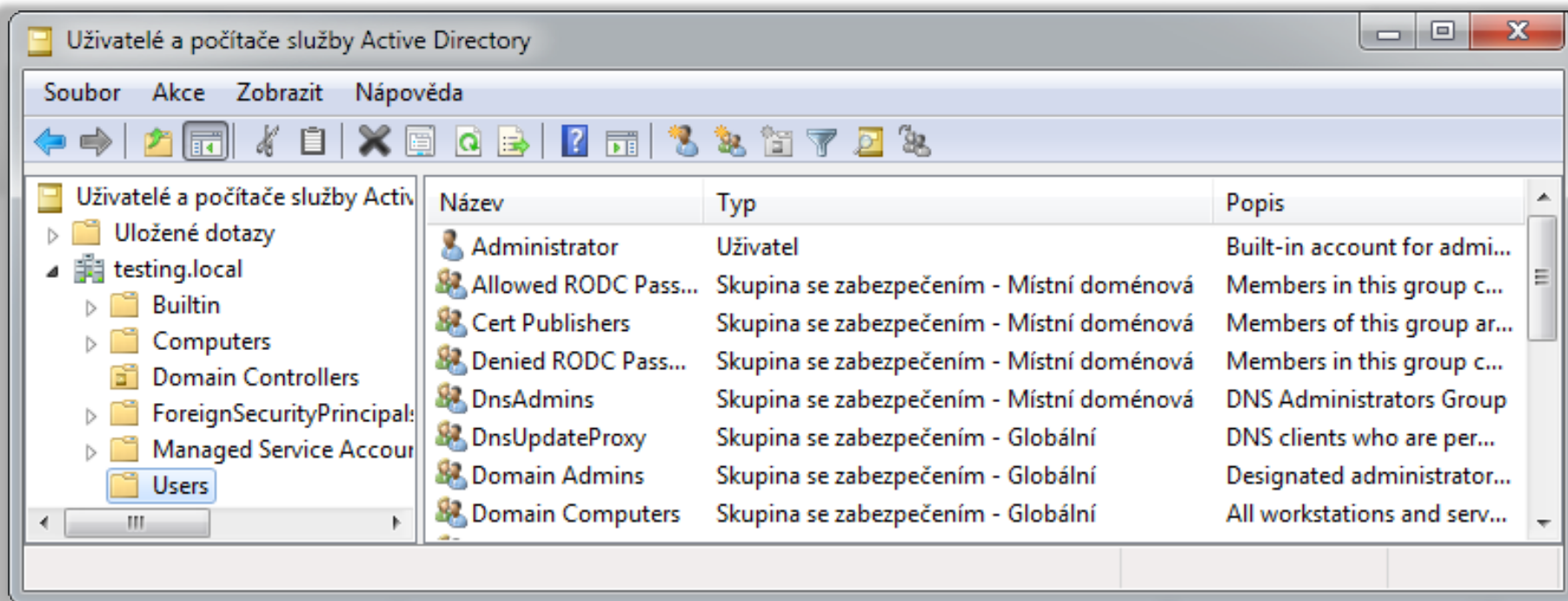

DN jméno pro uživatele **Administrator**

**CN=Administrator, CN=Users, DC=testing, DC=local**

DN jméno pro skupinu **Domain Admins**

**CN=Domain Admins, CN=Users, DC=testing, DC=local**

# Příklady DN jmen počítačů a OU

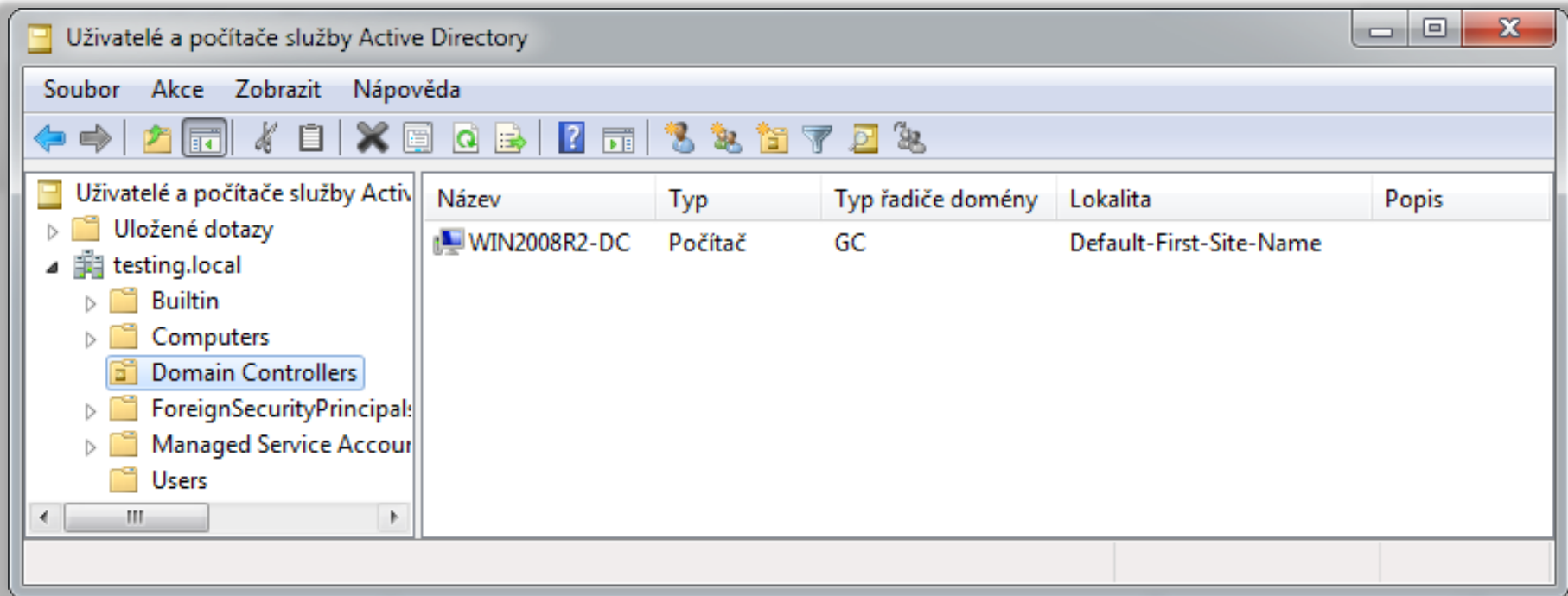

DN jméno pro počítač **WIN2008R2-DC**

**CN=WIN2008R2-DC, OU=Domain Controllers, DC=testing, DC=local**

DN jméno pro organizační jednotku **Domain Controllers**

**OU=Domain Controllers, DC=testing, DC=local**

# Uživatelé (Users)

- Jména (objektů) uživatelů
  - **sAMAccountName** (login)
    - Pre-Windows 2000 logon
    - Unikátní v rámci domény
  - **userPrincipalName** (UPN)
    - **<login>@<doména>**
    - Unikátní v rámci lesa
- Účty nově vytvářených uživatelů ukládány do kontejneru **Users**
  - Lze změnit pomocí příkazu **redirusr <DN>**

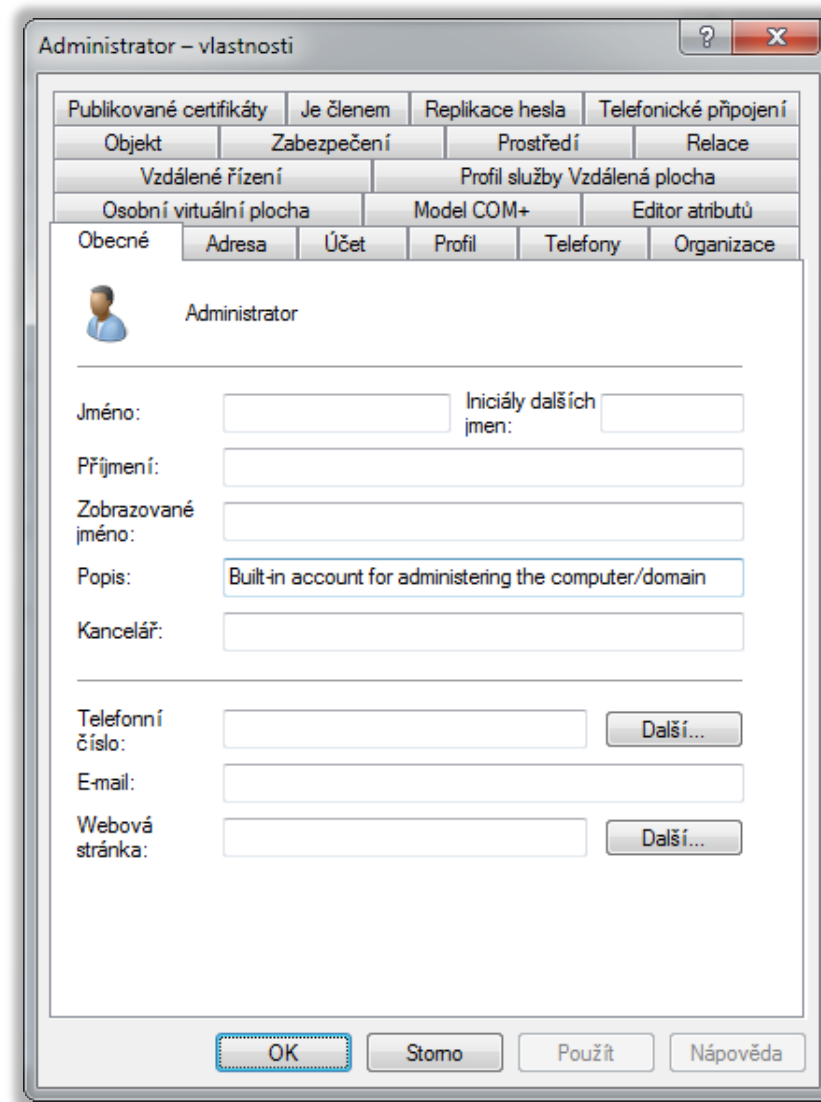

# Hromadné vytváření uživatelů

- Použitím šablon účtů (*account templates*)
- Pomocí nástroje **csvde / Idifde**
  - Importuje (vytvoří) uživatele z CSV / LDIF souboru
  - Nelze importovat hesla
  - Účty jsou po vytvoření zakázané
- Vytvořením skriptu
  - Pro příkazový řádek
  - Pro Visual Basic (VBScript)
  - Pro Windows PowerShell

# Správa uživatelů pomocí ADUC

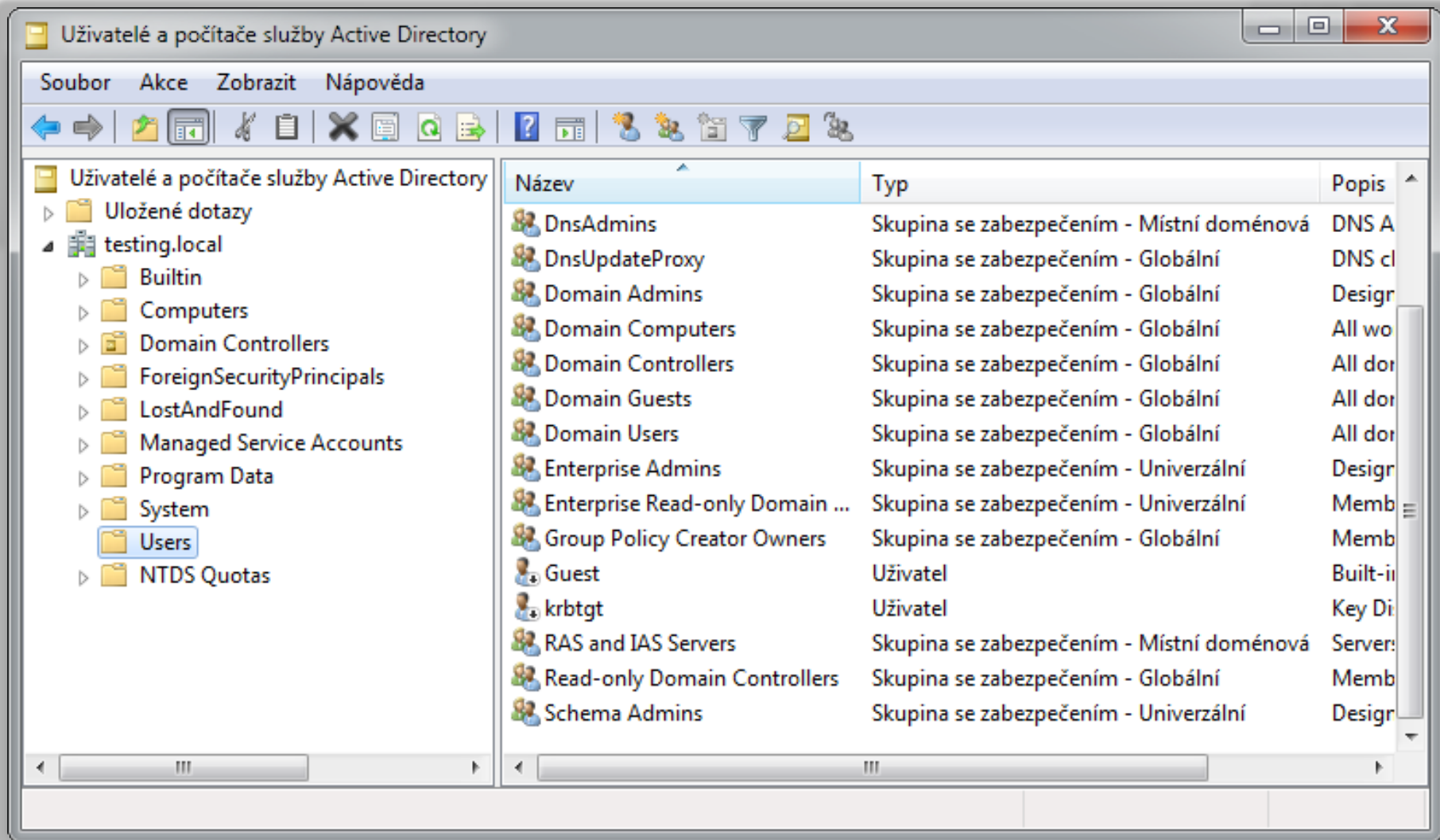

Uživatelé a počítače služby Active Directory

Soubor Akce Zobrazit Nápověda

Uživatelé a počítače služby Active Directory

- Uložené dotazy
- testing.local
  - Builtin
  - Computers
  - Domain Controllers
  - ForeignSecurityPrincipals
  - LostAndFound
  - Managed Service Accounts
  - Program Data
  - System
    - Users**
  - NTDS Quotas

Název	Typ	Popis
DnsAdmins	Skupina se zabezpečením - Místní doménová	DNS A
DnsUpdateProxy	Skupina se zabezpečením - Globální	DNS cl
Domain Admins	Skupina se zabezpečením - Globální	Design
Domain Computers	Skupina se zabezpečením - Globální	All wo
Domain Controllers	Skupina se zabezpečením - Globální	All dor
Domain Guests	Skupina se zabezpečením - Globální	All dor
Domain Users	Skupina se zabezpečením - Globální	All dor
Enterprise Admins	Skupina se zabezpečením - Univerzální	Design
Enterprise Read-only Domain ...	Skupina se zabezpečením - Univerzální	Memb
Group Policy Creator Owners	Skupina se zabezpečením - Globální	Memb
Guest	Uživatel	Built-i
krbtgt	Uživatel	Key Di
RAS and IAS Servers	Skupina se zabezpečením - Místní doménová	Server:
Read-only Domain Controllers	Skupina se zabezpečením - Globální	Memb
Schema Admins	Skupina se zabezpečením - Univerzální	Design

# Správa pomocí příkazové řádky

Příkaz	Popis
<b>dsadd</b> <typ-objektu> <DN>	Přidání objektu
<b>dsrm</b> <typ-objektu> <DN>	Smazání objektu
<b>dsmove</b> <DN> -newname <RDN>	Přejmenování objektu
<b>dsmove</b> <DN> -newparent <DN>	Přesunutí objektu
<b>dsmod</b> <typ-objektu> <DN>	Změna hodnot atributů objektu
<b>dsget</b> <typ-objektu> <DN>	Získání hodnot atributů objektu
<b>dsquery</b> <typ-objektu> <DN>	Vyhledávání objektů

Typ objektu	Popis
<b>user</b>	Uživatelský účet
<b>computer</b>	Účet počítače
<b>group</b>	Skupina
<b>ou</b>	Organizační jednotka

# Správa pomocí Windows PowerShell

Akce	Příkaz
Získání reference na objekt	<code>&lt;objekt&gt; = [ADSI]"LDAP://&lt;DN&gt;"</code>
Přidání objektu	<code>&lt;kontejner&gt;.Create("&lt;typ-objektu&gt;", "&lt;RDN&gt;")</code>
Smazání objektu	<code>&lt;kontejner&gt;.Delete("&lt;typ-objektu&gt;", "&lt;RDN&gt;")</code>
Smazání všech objektů v kontejneru	<code>&lt;kontejner&gt;.DeleteTree()</code>
Přejmenování / přesunutí objektu	<code>&lt;objekt&gt;.MoveTo("&lt;kontejner&gt;", "&lt;RDN&gt;")</code>
Změna hodnot atributů objektu	<code>&lt;objekt&gt;.&lt;set-metoda&gt;("&lt;hodnota&gt;")</code> <code>&lt;objekt&gt;.put("&lt;atribut&gt;", "&lt;hodnota&gt;")</code> <code>&lt;objekt&gt;.InvokeSet("&lt;atribut&gt;", "&lt;hodnota&gt;")</code>
Získání hodnot atributů objektu	<code>&lt;objekt&gt;   Format-List *</code> <code>&lt;objekt&gt;   Format-List -property &lt;atribut&gt;</code>
Vyhledávání objektů	Třída <b>DirectoryServices.DirectorySearcher</b>
Potvrzení akcí nad objektem	<code>&lt;objekt&gt;.SetInfo()</code>

# Skupiny (Groups)

- Hlavní identity pro řízení přístupu k prostředkům
- Mohou ovlivňovat rozsah aplikace zásad skupiny
- Stínové (*shadow*) skupiny
  - Obsahují stejné uživatele jako organizační jednotky

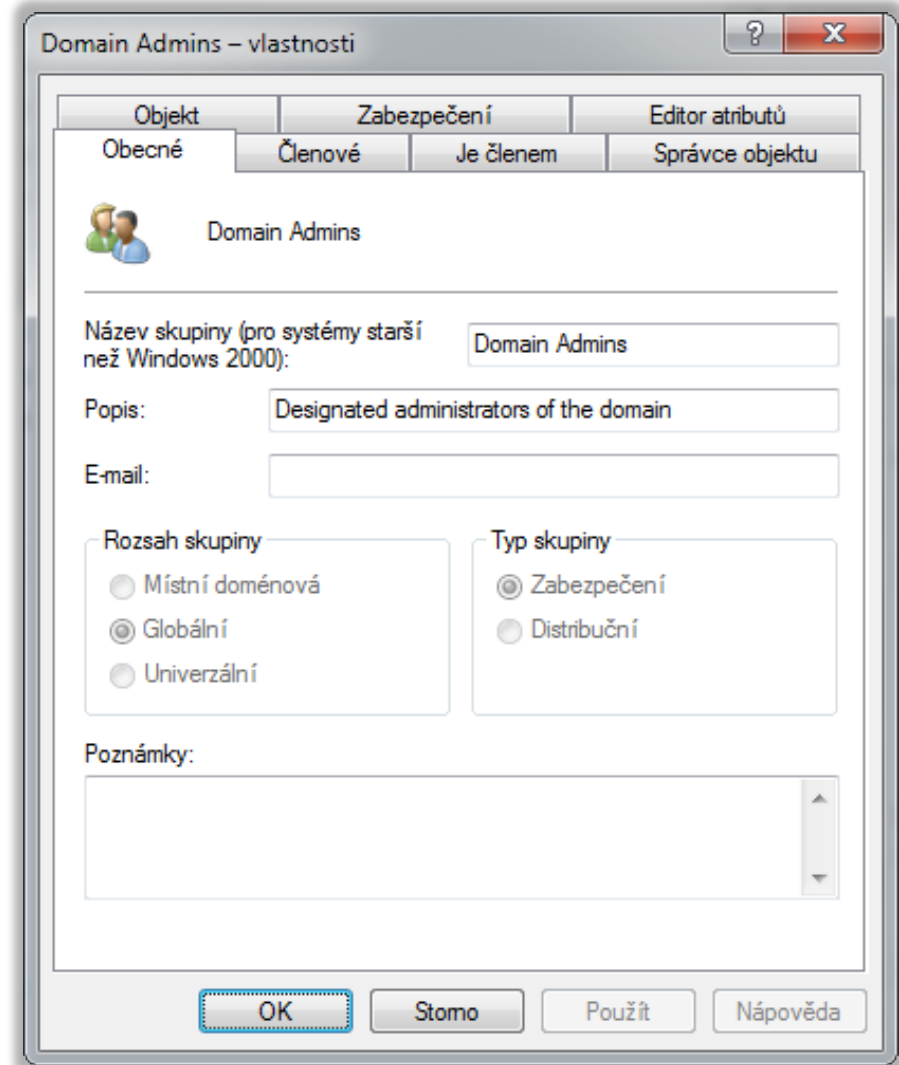

# Typy skupin

- Distribuční skupiny (*Distribution Groups*)
  - Nemají SID identifikátor
    - Nelze jim nastavovat oprávnění pro přístup k prostředkům
  - Primárně určeny pro rozesílání elektronické pošty
- Bezpečnostní skupiny (*Security Groups*)
  - Mají vlastní SID identifikátor
    - Reprezentují identity
  - Lze je použít i jako distribuční skupiny
    - Nedoporučuje se (nárůst počtu SID v přístupovém tokenu)

# Rozsahy skupin (group scopes)

- Lokální (*Local*)
- Doménově lokální (*Domain Local*)
- Globální (*Global*)
- Univerzální (*Universal*)

# Lokální skupiny

- Primárně používány pro
  - Správu přístupů k prostředkům v pracovních skupinách (minimální využití v doménovém prostředí)
- Definovány v SAM (*Security Accounts Manager*) databázi jednotlivých počítačů
  - Nejsou replikovány na jiné počítače
- Dostupné
  - Pouze na počítači, na kterém byly definovány

# Členství

- Mohou obsahovat
  - Uživatele, počítače, globální skupiny nebo doménově lokální skupiny z domény daného počítače
  - Uživatele, počítače a globální skupiny
    - Z jakékoliv domény v daném lese
    - Z jakékoliv důvěryhodné domény
  - Univerzální skupiny z jakékoliv domény daného lesa
- Mohou být členy
  - Lokálních skupin na daném počítači

# Doménově lokální skupiny

- Primárně používány pro
  - Správu přístupů k prostředkům v doméně
- Definovány v jedné konkrétní doméně
  - Replikovány na všechny řadiče domény této domény
- Dostupné
  - Pouze v doméně, ve které byly definovány

# Členství

- Mohou obsahovat
  - Uživatele, počítače, globální skupiny nebo doménově lokální skupiny z domény daného počítače
  - Uživatele, počítače a globální skupiny
    - Z jakékoliv domény v daném lese
    - Z jakékoliv důvěryhodné domény
  - Univerzální skupiny z jakékoliv domény daného lesa
- Mohou být členy
  - Lokálních skupin na všech počítačích v dané doméně
  - Doménově lokálních skupin v dané doméně

# Globální skupiny

- Primárně používány pro
  - Definici rolí v rámci domény
  - Vytváření kolekcí doménových objektů (uživatelů, ...)
- Definovány v jedné konkrétní doméně
  - Replikovány na všechny řadiče domény této domény
- Dostupné
  - Ve všech doménách v daném lese
  - Ve všech důvěryhodných doménách

# Členství

- Mohou obsahovat
  - Uživatele, počítače a globální skupiny z dané domény
- Mohou být členy
  - Doménově lokálních a univerzálních skupin ze všech domén v daném lese
  - Doménově lokálních skupin z důvěryhodných domén

# Univerzální skupiny

- Primárně používány pro
  - Definici rolí rozprostřených přes více domén
  - Správu prostředků rozprostřených přes více domén
- Definovány v jedné konkrétní doméně
  - Replikovány na všechny řadiče domény v daném lese, které obsahují globální katalog
- Dostupné
  - Ve všech doménách v daném lese

# Členství

- Mohou obsahovat
  - Uživatele, globální skupiny a univerzální skupiny z kterékoliv domény v daném lese
- Mohou být členy
  - Doménově lokálních a univerzálních skupin ze všech domén v daném lese

# Shrnutí možných členství ve skupinách

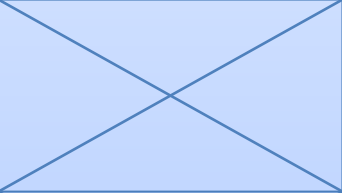
Možná členství ve skupinách		Členská skupina (může být členem)			
		Lokální	Doménově lokální	Globální	Univerzální
Cílová skupina (může obsahovat)	Lokální	Počítač	Doména	Les, důvěryhodná doména	Les
	Doménově lokální		Doména	Les, důvěryhodná doména	Les
	Globální			Doména	
	Univerzální			Les	Les

# Vestavěné skupiny (built-in groups)

Skupina	Popis
<b>Administrators</b>	Správci všech řadičů domén (změny členství ve všech skupinách, plná kontrola nad oddílem domény, ...)
<b>Enterprise Admins</b>	Správci lesa (přidávání a odebírání domén, autorizace DHCP serveru, ...), vlastní oddíl konfigurace AD
<b>Schema Admins</b>	Správci schématu (změny definic tříd, atributů, ...)
<b>Domain Admins</b>	Správci domény (správa objektů, nastavení, ...)
<b>Domain Users</b>	Všichni uživatelé v doméně
<b>Domain Computers</b>	Všechny počítače v doméně
<b>Domain Controllers</b>	Všechny řadiče domény v doméně
<b>Read-only Domain Controllers</b>	Všechny read-only řadiče domény v doméně
<b>Group Policy Creator Owners</b>	Uživatelé, jenž mohou vytvářet objekty zásad skupiny
<b>Server Operators</b>	Uživatelé, jenž mohou provádět údržbu řadičů domén
<b>Account Operators</b>	Uživatelé, jenž mohou spravovat účty uživatelů, ...

# Speciální skupiny (special identities)

Skupina	Popis
<b>Anonymous Logon</b>	Spojení bez poskytnutí pověření (jména a hesla)
<b>Authenticated Users</b>	Identity, jenž byly ověřeny řadičem domény
<b>Everyone</b>	Zahrnuje všechny ověřené uživatele a uživatele <b>Guest</b>
<b>Interactive</b>	Obsahuje uživatele, jenž přistupují k prostředkům umístěným na stejném počítači na kterém jsou daní uživatelé přihlášení (zahrnuje také uživatele připojené přes vzdálenou plochu)
<b>Network</b>	Obsahuje uživatele, jenž přistupují k prostředkům přes síť (na počítači, na kterém nejsou sami přihlášení)

# Počítače (Computers)

- Účty vytvářeny systémem při připojení do domény
  - Hesla měněna co 30 dní
  - Lze předpřipravit dopředu
- Účty nově vytvářených počítačů ukládány do kontejneru **Computers**
  - Lze změnit pomocí příkazu **redircmp <DN>**

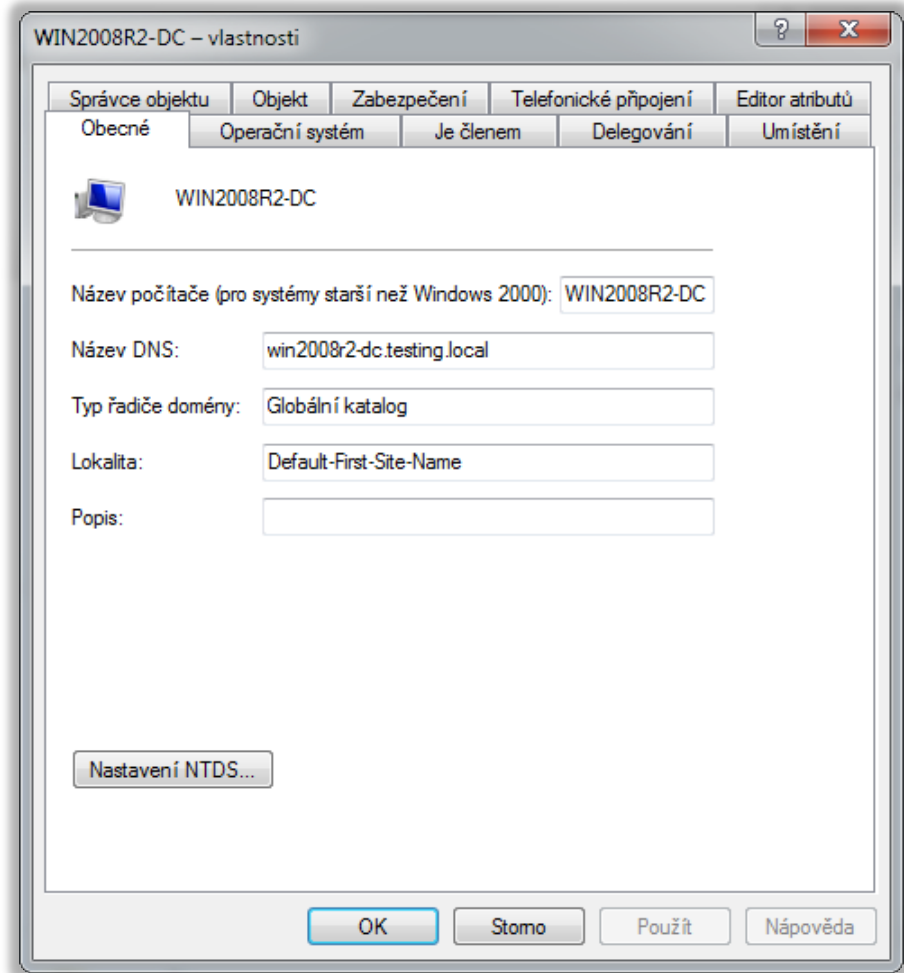

# Delegace řízení (delegation of control)

- Určení uživatelů nebo skupin, jenž budou moci provádět určité akce s objekty Active Directory
  - Přiřazení oprávnění, jenž spravují přístup k objektům Active Directory a jejich atributům
  - Vztahuje se na vybrané objekty v konkrétní doméně, kontejneru nebo organizační jednotce
    - Delegovaná oprávnění se dědí do podřízených kontejnerů
- Lze realizovat
  - Nastavením příslušných oprávnění v ACL seznamech
  - Pomocí [Průvodce delegováním řízení](#)

# Průvodce delegováním řízení

Uživatelé a počítače služby Active Directory

Soubor Akce Zobrazit Nápověda

Uživatelé a počítače služby Active Directory

Uložené dotazy

testing.local

Builtin

Computers

Domain Controllers

Delegovat řízení...

Předem vytvořit účet i...

Najít...

Vytvořit položku...

Všechny úkoly

Vlastnosti

Nápověda

Deleguje řízení objektů v této složce

**Průvodce delegováním řízení**

**Úkoly k delegování**  
Je možné vybrat běžnou úlohu nebo vytvořit vlastní.

Delegovat řízení následujících běžných úkolů:

- Vytváří, odstraňuje a spravuje uživatelské účty.
- Slouží k resetování uživatelských hesel a k vynucení změny hesla při...
- Přečte si všechny informace o uživateli.
- Vytváří, odstraňuje a spravuje skupiny.
- Upravuje členství skupiny.
- Spravuje odkazy zásad skupin.
- Vytvořit výslednou sadu zásad (plánování)

Vytvořit vlastní úkol a delegovat jeho řízení

< Zpět   Další >   Storno   Nápověda

# Výběr cílových objektů a oprávnění

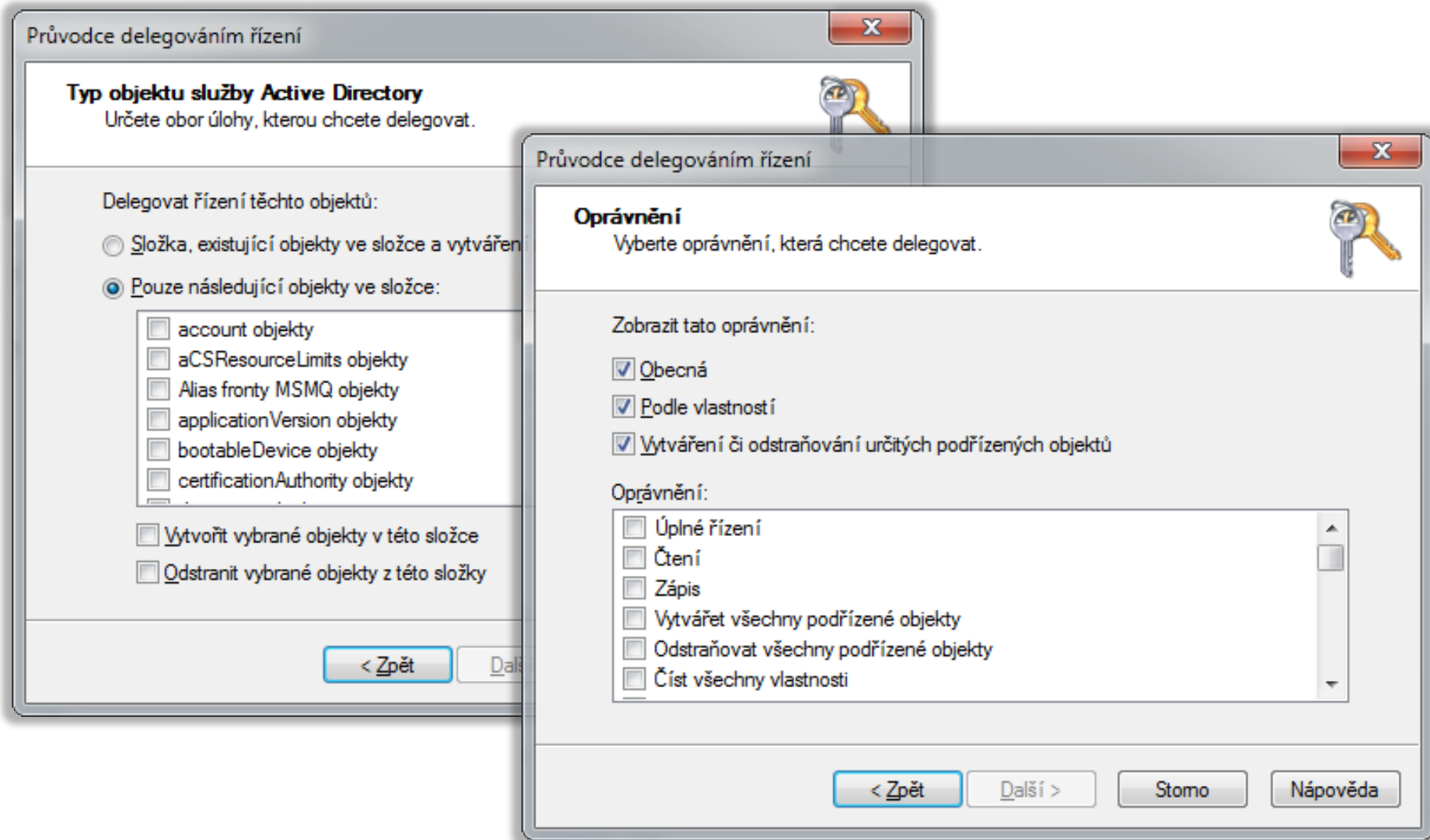

# Operační servery (Operations Masters)

- Řadiče domény zajišťující realizaci FSMO operací (*Flexible Single-Master Operations*)
  - Operace, které musí provádět vždy pouze jediný člen domény nebo lesa Active Directory
  - Zabraňují konfliktním aktualizacím dat, kde by řešení těchto konfliktů bylo nevhodné (nebo nemožné)
- Dvě kategorie FSMO operací
  - Operace prováděné na úrovni lesa (*forest-wide*)
  - Operace prováděné na úrovni domény (*domain-wide*)
    - Změna přes [Uživatele a počítače služby Active Directory](#)

# FSMO operace na úrovni lesa

- Pojmenování domén (*Domain Naming*)
  - Zajišťuje přidávání a odebírání domén v lese
  - Změna přes **Domény a vztahy důvěryhodnosti služby Active Directory**
- Schéma (*Schema*)
  - Umožňuje modifikace schématu Active Directory
  - Ostatní řadiče domény obsahují *read-only* kopii
  - Změna přes **Schéma adresáře Active Directory**

# FSMO operace na úrovni domény

- RID (*Relative Identifier*)
  - Přiděluje rozsahy RID identifikátorů řadičům domény
  - SID identifikátory objektů vytvářeny připojením RID identifikátoru k SID identifikátoru domény
- Infrastruktura (*Infrastructure*)
  - Aktualizuje reference na objekty z jiných domén při jejich přejmenování nebo přesunutí
- Primární řadič domény (*PDC Emulator*)

# Primární řadič domény (1)

- Emuluje funkci PDC (*Primary Domain Controller*)
  - Umožňuje starším aplikacím provádět změny v Active Directory databázi
- Umožňuje ověřování aktuálnosti hesel
  - Obsahuje aktuální hesla uživatelů (replikovány ihned po jejich změně nebo resetování)
- Zajišťuje centralizovanou správu zásad skupiny
  - Provádí všechny změny v zásadách skupiny
  - Zabraňuje konfliktům při aktualizaci zásad skupiny

# Primární řadič domény (2)

- Poskytuje hlavní zdroj času pro doménu
  - PDC emulátor v kořenové doméně lesa je hlavní zdroj času pro celý les Active Directory
  - PDC emulátory v jiných doménách synchronizovány s PDC emulátorem v kořenové doméně lesa
  - Ostatní řadiče domény v jednotlivých doménách jsou pak synchronizovány s PDC emulátory z jejich domén
- Působí jako doménový prohlížeč
  - Vytváří tzv. *browse listy*, jenž obsahují okolní domény a počítače a slučuje je do jediného, jenž vidí klienti

# Zrušení (seize) operačního serveru

- Odebrání realizace FSMO operace řadiči domény
  - Probíhá bez vědomí stávajícího operačního serveru
  - Lze použít v případě selhání operačního serveru
- Zrušení pomocí nástroje **ntdsutil roles**
  - Připojení k řadiči domény, který se má stát novým operačním serverem
  - Zrušení a přesun příkazem **seize <fsmo-operace>**
- Některé typy operačních serverů nelze, po jejich zrušení, již připojit zpět

# Rušení operačních serverů a omezení

FSMO operace	Opětovné připojení do AD	Potřebná oprávnění
<b>Schéma</b>	Musí být přeinstalován	Schema Admins
<b>Pojmenování domén</b>	Musí být přeinstalován	Enterprise Admins
<b>RID</b>	Musí být přeinstalován	Domain Admins
<b>Primární radič domény</b>	Může být připojen zpět	Domain Admins
<b>Infrastruktura</b>	Může být připojen zpět	Domain Admins

```

C:\Users\Administrator>ntdsutil roles
ntdsutil: roles
fsmo maintenance: connections
server connections: connect to server win2008r2-dc
Uytváření vazby na win2008r2-dc...
Připojen k win2008r2-dc s využitím pověření místně přihlášeného uživatele
server connections: quit
fsmo maintenance: seize <fsmo-operace>
  
```