

Serverové systémy Microsoft Windows

IW2/XMW2 2015/2016

Jan Fiedor

ifiedor@fit.vutbr.cz

Fakulta Informačních Technologií

Vysoké Učení Technické v Brně

Božetěchova 2, 612 66 Brno

Revize 25. 4. 2016

Souborové služby

Souborový server, FSRM, DFS

Souborové služby (*File Services*)

- Role poskytující služby týkající se sdílení souborů
 - Souborový server (*File Server*)
 - Server pro systém souborů NFS (*Network File System*)
 - Správce prostředků souborového serveru (FSRM, *File Server Resource Manager*)
 - Distribuovaný systém souborů (DFS)
 - Obor názvů DFS (*Distributed File System*)
 - Služba Replikace distribuovaného systému souborů (DFSR)
 - Služba BranchCache pro síťové soubory
 - Odstranění duplicitních dat (*Data Deduplication*)

Přidání role Souborové služby

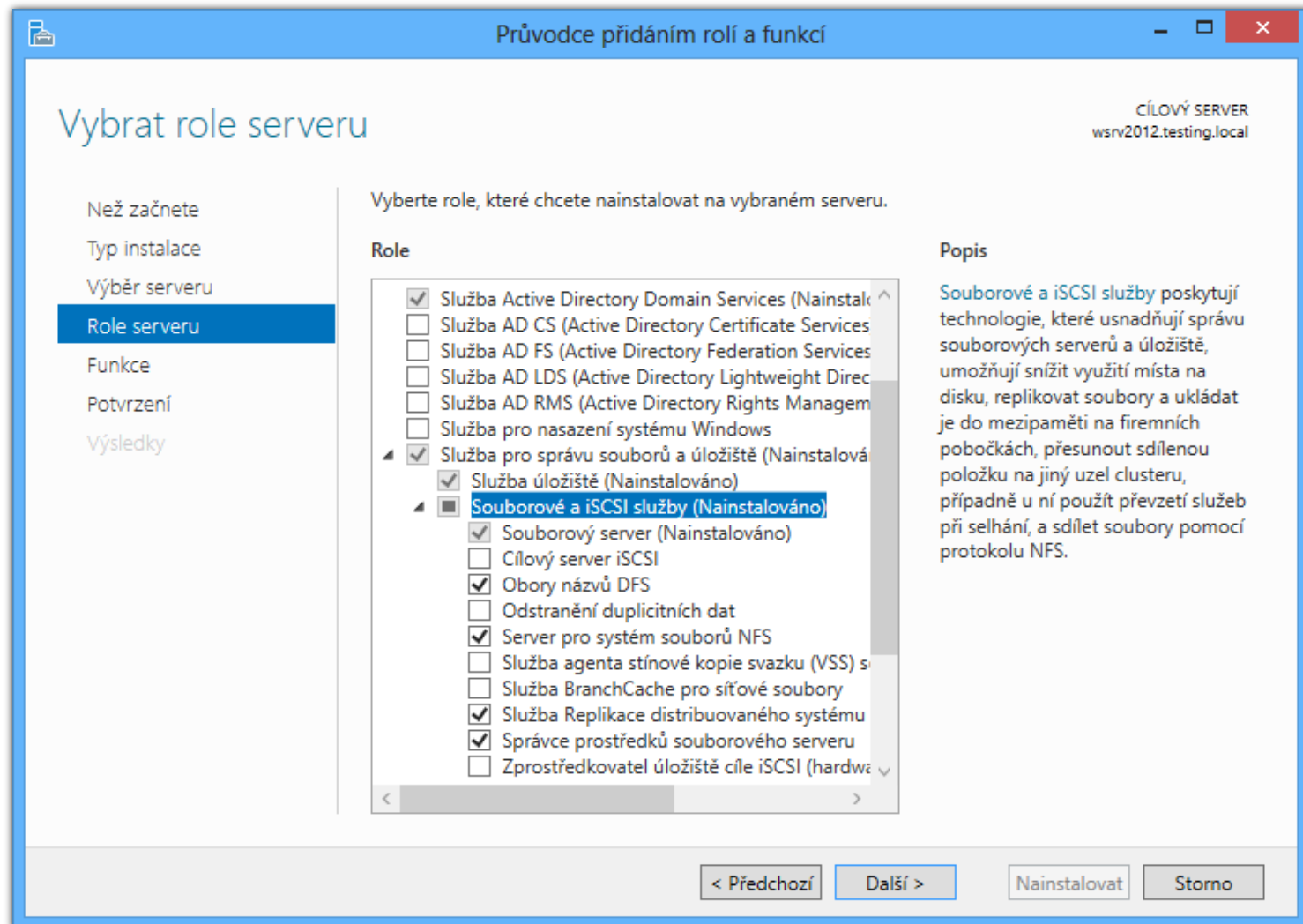

Souborový server (*File Server*)

- Umožňuje uživatelům přístup ze sítě k souborům uloženým na daném (souborovém) serveru
- **Spravuje** sdílené složky (a úložiště)
 - Vytváření, mazání a úprava sdílených složek
 - Nastavení **SMB oprávnění** (sdílení) a **NTFS oprávnění**
 - Omezování počtu uživatelů
 - **Filtrování** sdílených složek **na základě oprávnění**
 - Uživatel vidí v síti pouze ty složky, ke kterým má oprávnění přistupovat (tzv. výčet na základě úrovně přístupu)
 - Nastavení **souborů offline** (*offline files*)

Správa sdílených složek a úložišť

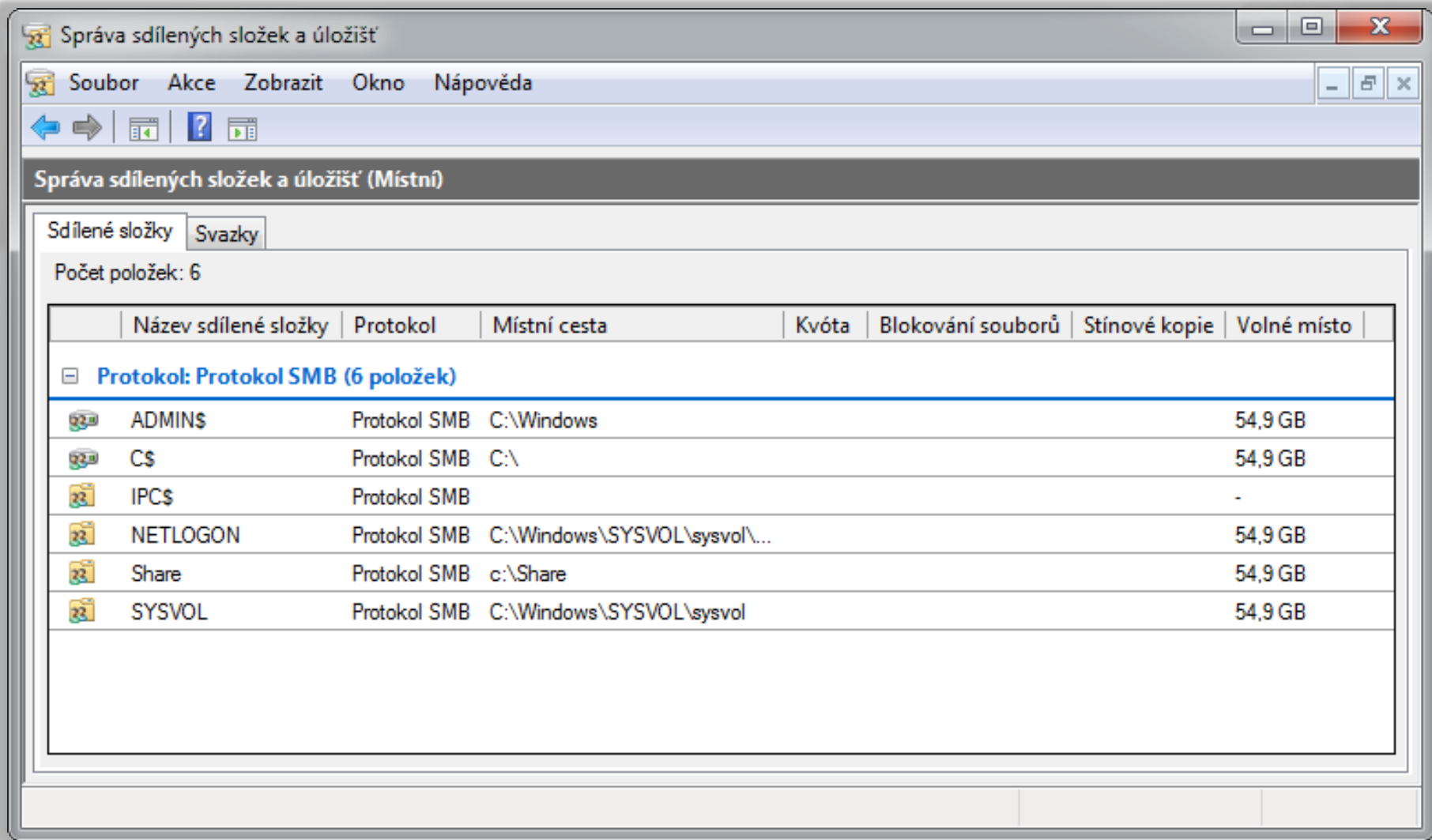

Správa sdílených složek a úložišť

Soubor Akce Zobrazit Okno Nápověda

Správa sdílených složek a úložišť (Místní)

Sdílené složky Svazky

Počet položek: 6

	Název sdílené složky	Protokol	Místní cesta	Kvóta	Blokování souborů	Stínové kopie	Volné místo
[-]	Protokol: Protokol SMB (6 položek)						
	ADMIN\$	Protokol SMB	C:\Windows				54,9 GB
	C\$	Protokol SMB	C:\				54,9 GB
	IPC\$	Protokol SMB					-
	NETLOGON	Protokol SMB	C:\Windows\SYSTEM32\sysvol\...				54,9 GB
	Share	Protokol SMB	c:\Share				54,9 GB
	SYSVOL	Protokol SMB	C:\Windows\SYSTEM32\sysvol				54,9 GB

Vytvoření (a nastavení) sdílené složky

Kroky:

- Umístění sdílené složky
- Oprávnění NTFS
- Protokoly sdílení
- Nastavení protokolu SMB
- Oprávnění SMB
- Publikování v oboru názvů DFS
- Zkontrolovat nastavení a vytvořit sdílenou složku
- Potvrzení

Chcete-li zajistit sdílenou složku s následujícími nastaveními, klikněte na tlačítko Vytvořit. Chcete-li některou část tohoto nastavení změnit, klikněte na tlačítko Předchozí nebo vyberte příslušnou stránku v podokně orientace.

Nastavení sdílené složky:

Umístění sdílené složky: c:\Share
 Oprávnění NTFS:
 TESTING\Simpsons = Povolit:: Upravit | Číst a spustit | Zobrazovat obsah složky | Číst | Zapisovat
 NT AUTHORITY\SYSTEM = Povolit:: Úplné řízení (zděděno)
 BUILTIN\Administrators = Povolit:: Úplné řízení (zděděno)
 BUILTIN\Users = Povolit:: Číst a spustit | Zobrazovat obsah složky | Číst | Procházet složkou/Spou
 BUILTIN\Users = Povolit:: Vytvářet složky/Připojovat data (zděděno)
 BUILTIN\Users = Povolit:: Vytvářet soubory/Zapisovat data (zděděno)
 CREATOR OWNER = Povolit:: (zděděno)

Sdílet pomocí protokolu SMB: Share
 Cesta ke sdílené složce: \\WIN2008R2-DC\Share
 Popis:
 Počet uživatelů: 100
 Nastavení pro offline režim: Soubory a programy, které jsou v offline režimu k dispozici automaticky
 Oprávnění SMB:
 Everyone = Povolit:: Změnit | Číst

< Předchozí Vytvořit Stomo

Server pro systém souborů NFS

- Podpora sdílení souborů mezi **Windows** a **UNIX** počítači pomocí protokolu NFS
 - **Autentizace** vyžaduje UNIX-to-Windows mapování uživatelských účtů (lze uložit v Active Directory)
- Od **Windows Server 2008 R2** je k dispozici
 - Podpora autentizace pomocí protokolu **Kerberos v5**
 - Podpora nenamapovaných uživatelů systému UNIX
 - Automatické **generování** UNIX-to-Windows mapování uživatelských účtů bez potřeby manuální specifikace
 - Podpora **Netgroup** skupin (skupin v rámci celé sítě)

Správce prostředků (FSRM)

- Sada nástrojů pro **správu dat** na serverech
- Umožňuje
 - Vytvářet a spravovat **kvóty**
 - Vytvářet a spravovat **blokování souborů**
 - Definovat **vlastnosti** a **pravidla** pro **klasifikaci souborů**
 - Vytvářet **úlohy** provádějící **akce** nad určitými soubory
 - Generovat **sestavy Úložišť**

Správa pomocí Správce prostředků

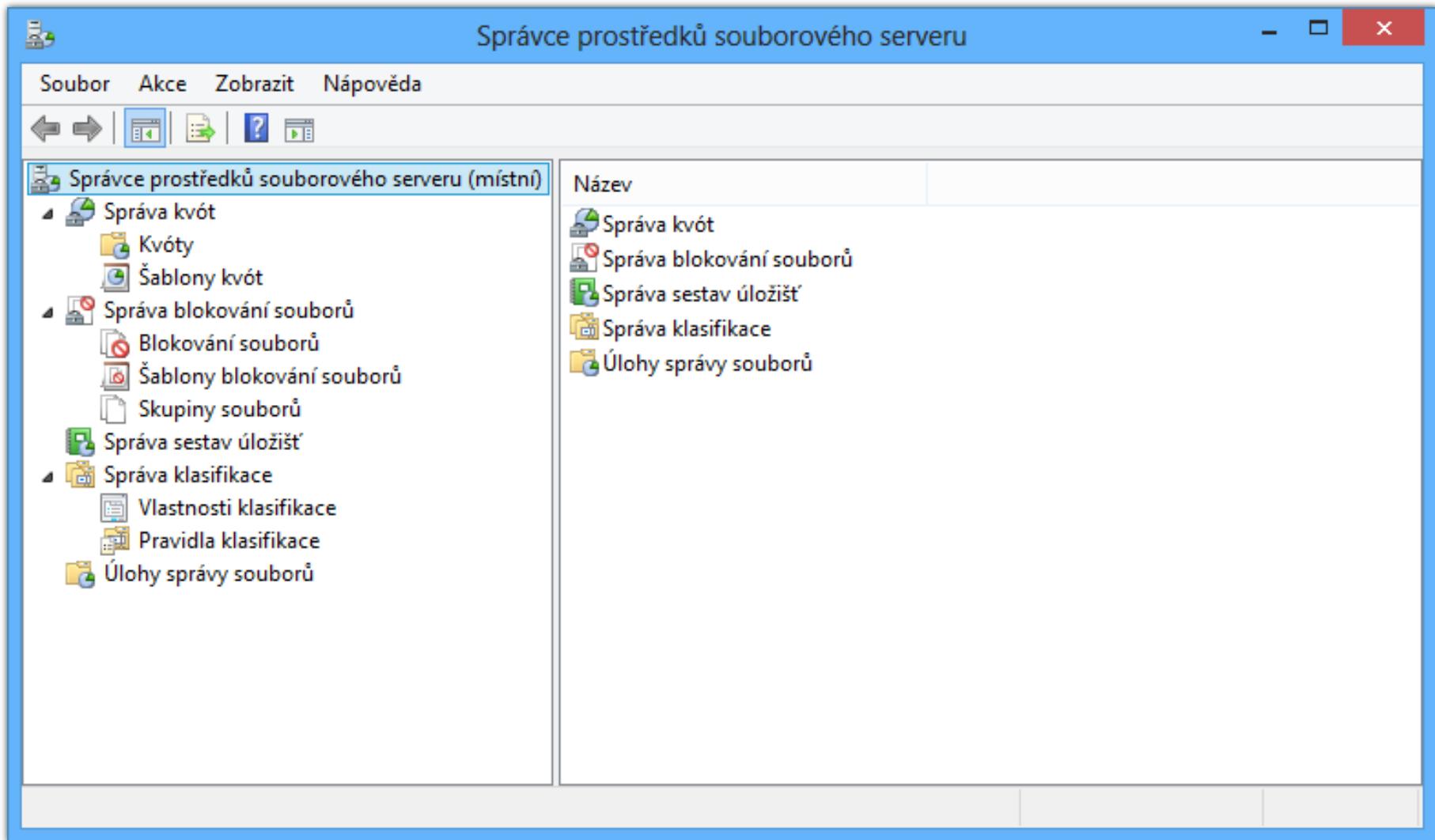

Kvóty (*Quotas*)

- **Omezují** množství dat, jenž mohou být uložena na **oddílu disku** nebo v konkrétním **adresáři**
 - Omezení (limity) kvóty se aplikují i na podadresáře
- **Vynucené kvóty** (*hard quotas*)
 - **Neumožňují** uživatelům překročit omezení
- **Doporučené kvóty** (*soft quotas*)
 - **Umožňují** uživatelům překročit omezení
 - Používají se hlavně pro účely **monitorování**

Prahové hodnoty oznamování

- Určují **akce**, jenž mají být vykonány v případě, že využití kvóty dosáhne konkrétní úrovně
 - Umožňují reagovat na situace, kdy se využití místa **blíží** (nebo **dosáhlo**) limitu definovaného kvótou
- Při dosažení nastavené **prahové hodnoty** lze
 - Odeslat e-mail
 - Zapsat událost do **protokolu událostí** (*event log*)
 - Spustit program / skript
 - Vygenerovat **sestavu úložiště** (*storage report*)

Vytvoření a nastavení kvóty

Vytvořit kvótu

Cesta kvóty:
C:\Share

Vytvořit kvótu pro cestu
 Automaticky použít šablonu a vytvořit kvóty u existujících podsložek

Vlastnosti kvóty

Můžete buď použít vlastnosti z šablony kvót, nebo definovat vlastní vlastnosti kvót.

Jak chcete konfigurovat vlastnosti kvót?

Odvodit vlastnosti od této šablony kvót (doporučeno)
 100 MB Limit

Definovat vlastní vlastnosti kvót
 Vlastní vlastnosti...

Souhrn vlastností kvót:

- Kvóta: C:\Share
- Zdroj šablony: 100 MB Limit
- Omezení: 100 MB
- Oznámení: 4
 - Upozornění (85 %): E-mail
 - Upozornění (95 %): E-mail, Protokol událostí

Vlastnosti kvót pro cestu C:\Share

Kopírovat vlastnosti z šablony kvót (nepovinné):
 100 MB Limit Kopírovat

Nastavení

Cesta kvóty:
C:\Share

Popis (nepovinné):
Quota on shared folder

Omezení místa

Omezení:
100,000 MB

Vynucená kvóta: Neumožnit uživatelům překročit omezení
 Doporučená kvóta: Umožnit uživatelům překročit omezení (pro účely sledování)

Prahové hodnoty oznamování

Prahová hodnota	E-mail	Protokol událostí	Příkaz	Sestava
Upozornění (85 %)	✓			
Upozornění (95 %)	✓	✓		
Upozornění (100 %)	✓	✓		

Přidat... Upravit... Odebrat

Zakázat kvótu

OK Storno

Slouží k vytvoření nové kvóty

Šablony kvót (*Quota Templates*)

- Zjednodušují správu kvót
 - Kvóty lze vytvářet na základě šablon kvót
 - Jednoduchá aplikace stejné kvóty na více adresářů
 - Úpravou šablony kvót dojde k aktualizaci všech kvót, jenž byly vytvořeny na základě této šablony
 - Zjednodušení a centralizace aktualizací a úprav kvót
- Definují
 - Omezení (limit) kvóty
 - Typ kvóty (vynucená nebo doporučená)
 - Množinu prahových hodnot oznamování (akcí)

Rozdíly oproti NTFS kvótám

- Podpora kvót pro jednotlivé (sdílené) **adresáře**
 - Kvóty nemusí být definovány pro celý oddíl disku
- Omezení vztažena na adresář resp. oddíl disku
 - Nelze nastavit pro konkrétní **uživatele**
 - Týká se i **správceů** (nejsou vyloučeni)
- Výpočet na základě obsazení místa na disku
 - Nezáleží na **vlastnictví** souborů
 - Neignoruje **NTFS kompresi**
 - Započítává komprimovanou velikost uložených dat

FSRM kvóty vs. NTFS kvóty

Vlastnost kvót	FSRM kvóty	NTFS kvóty
Sledování kvóty	Pro adresář nebo pro oddíl disku	Pro jednotlivé uživatele na oddílu disku
Výpočet obsazeného místa	Na základě obsazeného místa na disku	Na základě logické velikosti souborů (součet velikostí obsažených souborů)
Možnosti oznámení	Zaslání e-mailu Vygenerování sestavy Spuštění programu / skriptu Zaprotokolování události	Zaprotokolování události

Blokování souborů (*File Screening*)

- **Zabraňují** ukládání konkrétních typů souborů na **oddíl disku** nebo do (sdíleného) **adresáře**
 - Blokování ovlivňuje všechny adresáře na dané cestě (na daném oddílu disku nebo v daném adresáři)
- **Aktivní blokování** (*active screening*)
 - **Neumožňují** uživatelům uložit soubory daného typu
- **Pasivní blokování** (*passive screening*)
 - **Umožňují** uživatelům uložit soubory daného typu
 - Používají se hlavně pro účely **monitorování**

Vytvoření blokování souborů

Soubor Akce Zobrazit Nápověda

Správce prostředků souborového serveru (místní)

- Správa kvót
 - Kvóty
 - Šablony kvót
- Správa blokování souborů
 - Blokování souborů**
 - Vytvořit blokování souborů...
 - Vytvořit výjimku blokování souborů...
 - Aktualizovat
 - Zobrazení
 - Nápověda

Slouží k vytvoření blokování souborů pro blokování urč...

Vytvořit blokování souborů

Cesta blokování souborů: C:\Share Procházet...

Vlastnosti blokování souborů

Můžete buď použít vlastnosti z šablony blokování souborů, nebo definovat vlastní vlastnosti blokování souborů.

Jak chcete konfigurovat vlastnosti blokování souborů?

- Odvodit vlastnosti od této šablony blokování souborů (doporučeno):
 - Block Executable Files
- Definovat vlastní vlastnosti blokování souborů:
 - Vlastní vlastnosti...

Souhm vlastností blokování souborů:

- Blokování souborů: C:\Share
 - Zdrojová šablona: Block Executable Files
 - Typ blokování: Aktivní
 - Skupiny souborů: Executable Files
 - Oznámení: E-mail, Protokol událostí

Vytvořit Storno

Nastavení blokování souborů

Vytvořit blokování souborů

Cesta blokování souborů:
C:\Share Procházet...

Vlastnosti blokování souborů

Můžete buď použít vlastnosti z šablony blokování souborů, nebo definovat vlastní vlastnosti blokování souborů.

Jak chcete konfigurovat vlastnosti blokování souborů?

Odvodit vlastnosti od této šablony blokování souborů (doporučeno):

Block Executable Files

Definovat vlastní vlastnosti blokování souborů:
Vlastní vlastnosti...

Souhrn vlastností blokování souborů:

- Blokování souborů: C:\Share
 - Zdrojová šablona: Block Executable Files
 - Typ blokování: Aktivní
 - Skupiny souborů: Executable Files
 - Oznámení: E-mail, Protokol událostí

Vytvořit Storno

Vlastnosti blokování souborů pro cestu C:\Share

Kopírovat vlastnosti z šablony (nepovinné):
Block Executable Files Kopírovat

Nastavení | E-mailová zpráva | Protokol událostí | Příkaz | Sestava

Cesta blokování souborů:
C:\Share

Typ blokování:

Aktivní blokování: Neumožnit uživatelům ukládat neoprávněné soubory

Pasivní blokování: Umožnit uživatelům ukládat soubory (pro účely sledování)

Skupiny souborů

Výbrat blokování skupiny souborů:

- Audio and Video Files
- Backup Files
- Compressed Files
- E-mail Files
- Executable Files
- Image Files
- Office Files
- System Files

Údržba skupin souborů:
Vytvořit...
Upravit...

Chcete-li skupinu souborů vybrat pro úpravy, označte její popis.

OK Storno

Skupiny souborů a výjimky z blokování

- Skupiny souborů (*File Groups*)
 - Určují, které soubory mají být **blokovány**
 - Specifikace na základě **vzorů** (*pattern*) názvů souborů
 - Např. ***.exe** pro spustitelné soubory, **tmp*** pro dočasné, ...
 - Vyloučené soubory mají **přednost** před zahrnutými
- Výjimky blokování souborů
 - Speciální typ blokování souborů **přepisující** všechna blokování souborů jinak aplikovaná na daný adresář
 - Nelze je vytvářet ze **šablon blokování souborů**
 - Nelze reagovat na jejich uplatnění (žádné **akce**)

Vytvoření skupiny souborů

The dialog box 'Vytvořit vlastnosti skupiny souborů' (Create File Group Properties) has the following fields and options:

- Název skupiny souborů:** Executable Files
- Chcete-li vybrat sadu souborů, zadejte vzor názvů souborů a klikněte na tlačítko Přidat. Příklady: *.exe nebo Q4FY2002*.***
- Zahmuté soubory:**
- Excluded files:** *.bat
*.cmd
*.com
*.exe
*.ps1
*.vbs
- Vyloučené soubory:**
- Buttons:**

Slouží k vytvoření skupiny souborů, používané k výběru souborů

Šablony blokování souborů a akce

- Definují
 - Typ blokování (**aktivní** nebo **pasivní**)
 - Množinu skupin souborů, jenž mají být blokovány
 - Množinu akcí, jenž mají být vykonány při zablokování
- Při pokusu o uložení **nepovoleného** souboru lze
 - Odeslat e-mail
 - Zapsat událost do **protokolu událostí** (*event log*)
 - Spustit program / skript
 - Vygenerovat **sestavu úložiště** (*storage report*)

Klasifikace souborů (*File Classification*)

- Automatické **zařazování** souborů do konkrétních **kategorií** na základě jejich **vlastností**
- **Vlastnosti klasifikace** (*Classification Properties*)
 - **Atributy** identifikující určité charakteristiky souborů
- **Pravidla klasifikace** (*Classification Rules*)
 - Přiřazují **vlastnosti** klasifikace souborům na základě specifických **kritérií** (např. jejich obsahu)
- **Agregace** (hodnot) vlastností klasifikace
 - Chování při přiřazení **jiné** hodnoty **stejně** vlastnosti

Vytvoření vlastnosti klasifikace

The dialog box has the following fields and options:

- Název:** Confidential
- Popis:** (Empty text box)
- Typ vlastnosti:** Seznam s více volbami (List with multiple selections)
- Seznam pevných hodnot:** Vlastnosti lze současně přiřadit více hodnot. Zkombinujete-li více hodnot během klasifikace nebo z obsahu souboru, bude použita hodnota se všemi vybranými položkami.
- Table:**

	Hodnota	Popis
	High	
	Medium	
	Low	
▶*		

Buttons: Vložit, Odstranit, OK, Storno

Možné hodnoty: Application Files...

Typy vlastností klasifikace

Typ	Popis	Agregace
Ano/Ne	Booleovská hodnota	Hodnota Ano má přednost před hodnotou Ne
Datum a čas	Časové razítko (otisk data a času)	Nepodporována
Číslo	Numerická hodnota	Nepodporována
Seznam s více volbami	Seznam možných hodnot, jenž mohou být přiřazeny dané vlastnosti (souboru)	Kombinace hodnot ze všech přiřazení dané vlastnosti
Uspořádaný seznam	Uspořádaný seznam hodnot, kdy pouze jediná hodnota může být přiřazena dané vlastnosti (souboru)	Nejvyšší přiřazená hodnota má přednost před všemi ostatními nižšími hodnotami
Řetězec	Textový řetězec	Nepodporována
Víceřetězcová hodnota	Neuspořádaný seznam textových řetězců, které mohou být přiřazeny dané vlastnosti (souboru)	Kombinace hodnot ze všech přiřazení dané vlastnosti

Vytvoření pravidla klasifikace

The dialog box 'Vytvořit pravidlo klasifikace' (Create Classification Rule) is open, showing the 'Obecné' (General) tab. The 'Název pravidla:' (Rule name) field contains 'Confidential (High)'. The 'Povolit' (Allow) checkbox is checked. The 'Popis:' (Description) field is empty. The dialog box has tabs for 'Obecné', 'Obor', 'Klasifikace', and 'Typ vyhodnocení'. At the bottom, there are buttons for 'Nápověda' (Help), 'OK', and 'Storno' (Cancel).

Klasifikátory (*Classifiers*)

- Folder Classifier
 - Přiřazuje klasifikační vlastnosti souborům na základě **adresáře**, ve kterém jsou **umístěny**
- Content Classifier
 - Přiřazuje klasifikační vlastnosti souborům na základě jejich **obsahu** (přítomnosti specifického výrazu)
 - Vyhledávání **řetězců** nebo **regulárních výrazů**
- Windows PowerShell Classifier
 - Přiřazuje klasifikační vlastnosti souborům na základě **výsledku** vykonaného Windows PowerShell **skriptu**

Výběr a nastavení klasifikátoru

Vytvořit pravidlo klasifikace

Obecné | Obor | **Klasifikace** | Typ vyhodnocení

Metoda klasifikace
Zvolte způsob přiřazení vlastnosti k souborům:
Content Classifier
Searches for strings and regular expression patterns in files.

Vlastnost
Zvolte vlastnost, která má být přiřazena k souborům:
Confidential
Zadejte hodnotu:
 High
 Low
 Medium

Poznámka: Přiřazená hodnota může být přepsána důležitějšími hodnotami jiných pravidel klasifikace nebo s nimi zkombinována.

Parametry
Tato metoda klasifikace vyžaduje doplňující parametry konfigurace.
Konfigurovat

Nápověda OK

Parametry klasifikace

Zadejte řetězce nebo vzory regulárních výrazů, které chcete v souboru nebo vlastnostech souboru vyhledat.

	Typ výrazu	Výraz	Minimální počet výskytů	Maximální počet výskytů
▶	Řetězec	Úroveň utajení: Vysoká	1	
*	Regulární výraz		1	

Vzor názvu souboru

Možít
Odebrat

OK **Storno**

Úlohy správy souborů

- Plánované **úlohy** vykonávající specifické **akce** se soubory určitých vlastností
 - Aktuálně lze **přesouvat** soubory nebo **vykonat příkaz**
 - Možnost oznámit spuštění úlohy (e-mailová zpráva, **protokol událostí**, příkaz) několik dní předem
- Soubory lze vybírat na základě
 - Počtu dnů od **vytvoření**, poslední **úpravy**, posledního **zpřístupnění** těchto souborů
 - Vzoru (*pattern*) **názevů** těchto souborů
 - **Klasifikačních vlastností** těchto souborů

Distribuovaný systém souborů (DFS)

- Umožňuje seskupovat soubory z **více** serverů do **jediného** sdílení (tzv. oboru názvů, *namespace*)
- Skládá se ze 2 základních služeb
 - Obory názvů DFS
 - Služba **Replikace distribuovaného systému souborů**
- Správa
 - Pomocí MMC konzole **Správa systému souborů DFS**
 - Pomocí nástrojů **DfsCmd**, **DfsUtil** a **DfsrAdmin**

Sdílení systému souborů DFS

- Sdílení obsahuje **odkazy** na různé sdílené složky umístěné na **různých** (souborových) serverech
 - **Centralizace** přístupu k sdíleným složkám
 - Logická organizace sdílených složek
- Sdílení obsahuje **stejně** soubory uložené na **více** (souborových) serverech současně
 - **Urychlení** přístupu k souborům (lokalizace služeb)
 - Vyvažování výkonu (*load-balancing*) v rámci místa
 - **Ochrana** dat (data přítomna na více serverech)

Obor názvů (*namespace*)

- **Virtuální** zobrazení **sdílených** složek v organizaci
 - Složen z kořenového oboru názvů, složek a cílů složek
- **Kořenový obor názvů** (*namespace root*)
 - Počáteční bod oboru názvů (název oboru názvů)
- **Složka** (*folder*)
 - Virtuální adresáře tvořící hierarchii oboru názvů
- **Cíle složky** (*folder targets*)
 - Virtuální adresáře s definovanou **cestou** ke sdílené **složce** nebo jinému **oboru názvů**

Vytvoření oboru názvů

- Správa systému souborů (File Explorer):** The 'Obory názvů' (Namespaces) folder is selected, and the context menu is open. The 'Nový obor názvů...' (New namespace...) option is highlighted, with a blue arrow pointing to it.
- Průvodce (Wizard):** The 'Název a nastavení oboru názvů' (Name and settings of namespace) step is shown. The 'Název' (Name) field is set to 'Share'. A blue arrow points to the 'Upravit nastavení...' (Change settings...) button.
- Upravit nastavení (Change settings):** The 'Server oboru názvů' (Namespace server) is set to 'wsv2012'. The 'Sdílená složka' (Shared folder) is set to 'Share'. The 'Místní cesta sdílené složky' (Local path of shared folder) is 'C:\DFSRoots\Share'. Under 'Oprávnění ke sdílené složce' (Permissions for shared folder), the 'Použít vlastní oprávnění' (Use custom permissions) option is selected, with a 'Přizpůsobit...' (Customize...) button next to it. The 'OK' button is also visible.

Cesta k oboru názvů (*path*)

- Identifikuje **obor názvů** (resp. jeho **složku**) v síti
 - Formát podobný UNC (*Uniform Naming Convention*) cestě (**`\\<server/doména>\<obor-názvů>\<složka>`**)

Typy oborů názvů

- **Obor názvů založený na doméně (*domain-based*)**
 - Přístup k oboru názvů přes název domény (cesta ve formátu **\\<doména>\<kořenový-obor-názvů>**)
 - Informace o oboru názvů uloženy v **Active Directory**
- **Samostatný obor názvů (*stand-alone*)**
 - Přístup k oboru názvů přes název serveru (cesta ve formátu **\\<server>\<kořenový-obor-názvů>**)
 - Nevyžaduje **doménové služby Active Directory**
 - Nepodporuje replikaci cílů složek pomocí DFS replikace
 - Informace o oboru názvů uloženy v **registru** serveru

Nastavení typu oboru názvů

DFS Console (Left):

- Menu: Soubor, Akce, Zobrazit, Okno
- Navigation: Back, Forward, Home, Refresh, Help, Stop
- Tree: Správa systému souborů DFS > Obory názvů > \\testing.local\DomainShare > Share
- Tree: Replikace > Domain System Volume

New Name Space Wizard (Right):

Typ oboru názvů

Kroky:

- Server oboru názvů
- Název a nastavení oboru názvů
- Typ oboru názvů** (Current step)
- Zkontrolovat nastavení a vytvořit obor názvů
- Potvrzení

Vyberte typ oboru názvů k vytvoření.

Obor názvů založený na doméně

Obor názvů založený na doméně je uložen na jednom či více serverech oboru názvů a ve službě Active Directory Domain Services. Dostupnost oboru názvů založeného na doméně lze zvýšit použitím více serverů. Obor názvů vytvořený v režimu systému Windows Server 2008 podporuje zvýšenou škálovatelnost a výčet založený na úrovni přístupu.

Povolit režim systému Windows Server 2008

Náhled oboru názvů založeného na doméně:

\\testing.local\Share

Samostatný obor názvů

Samostatný obor názvů je uložen na jednom serveru oboru názvů. Dostupnost samostatného oboru názvů lze zvýšit, pokud je jeho hostitelem cluster s podporou převzetí služeb při selhání.

Náhled samostatného oboru názvů:

\\wsrv2012\Share

< Předchozí Další > Storno

Replikace systému souborů DFS (DFSR)

- **Synchronizace** vybraných (sdílených) adresářů
 - Adresáře **nemusí** náležet do žádného **oboru názvů**
- Replikace typu *multi-master* založená na **stavu**
 - **Každý** uzel (sdílený adresář) může iniciovat replikaci
 - Inicie replikace při **změně** obsahu uzlu (adresáře)
- Využívá **RDC** (*Remote Differential Compression*)
 - Dokáže detekovat, které části souborů byly změněny
 - Přenáší se jen změněná data (i u **binárních** souborů)

Replikační skupina (*replication group*)

- Množina **serverů**, jenž se podílí na **synchronizaci** jedné nebo více replikovaných složek
 - Musí se nacházet ve stejném lese **Active Directory**
- **Replikovaná složka**
 - Jakýkoliv adresář umístěný na **NTFS** oddílu disku
 - Nemusí být **sdílený** ani náležet do nějakého **oboru názvů**
 - Každá složka má **vlastní nastavení** (nesdílí se)
 - Vlastní nastavení oprávnění, filtrů souborů a složek, ...

Vytvoření replikační skupiny

- Left window:** The 'Správa systému souborů DFS' (DFS Management) console. The 'Replikace' (Replication) folder is selected in the left pane. A context menu is open over the 'Replikace' folder, with a blue arrow pointing to the 'Nová skupina replikace...' (New replication group...) option.
- Middle window:** The 'Průvodce' (Wizard) titled 'Složky k replikaci' (Folders to replicate). The 'Kroky:' (Steps) list on the left has 'Složky k replikaci' selected. The main area shows a table of 'Replikované složky:' (Replicated folders) with one entry: 'C:\Share' with the name 'Share'. A blue arrow points to the 'Přidat...' (Add...) button at the bottom.
- Right window:** The 'Přidat složku k replikaci' (Add folder to replication) dialog box. The 'Člen:' (Member) field contains 'WSRV2012'. The 'Místní cesta složky k replikaci:' (Local path of folder to replicate) field contains 'C:\Install'. Below this, there are two radio button options: 'Použít název založený na cestě:' (Use path-based name) which is selected, and 'Použít vlastní název:' (Use custom name). The 'Příklad:' (Example) field shows 'Install'. At the bottom, there are radio button options for permissions: 'Existující oprávnění' (Existing permissions) and 'Vlastní oprávnění:' (Custom permissions), with the latter selected. A blue arrow points to the 'Upravit...' (Edit...) button next to the 'Vlastní oprávnění:' option.

Spárování replikovaných složek

Průvodce novou skupinou replikace

Share - místní cesta na jiných členech

Kroky:

- Typ skupiny replikace
- Název a doména
- Členové skupiny replikace
- Výběr topologie
- Plán a šířka pásma skupiny replikace
- Primární člen
- Složky k replikaci
- Share - místní cesta na jiných členech
- Zkontrolovat nastavení a vytvořit skupinu replikace
- Potvrzení

Chcete-li zadat místní cestu replikované složky, nebo zda je složka vybrána příslušného člena a klikněte na tlačítko Upravit.

Primární člen: WSRV2012
Místní cesta k primárnímu členovi: C:\Share

Podrobnosti o členovi:

Člen	Místní cesta	Stav členství
WSRV2012-REPL	C:\Share	Povoleno

Upravit

Obecné

Člen:
WSRV2012-REPL

Vyberte počáteční stav replikované složky na tomto členovi.

Stav členství:

- Zakázáno
Replikovaná složka nebude uložena na tomto členovi.
- Povoleno
Umožňuje zachovat následující složku synchronizovanou s ostatními členy.

Místní cesta složky:
C:\Share Procházet...

Příklad: C:\Data

Nastavit vybranou replikovanou složku v tomto členovi jen pro čtení

OK Storno

Replikační skupina pro oddíl SYSVOL

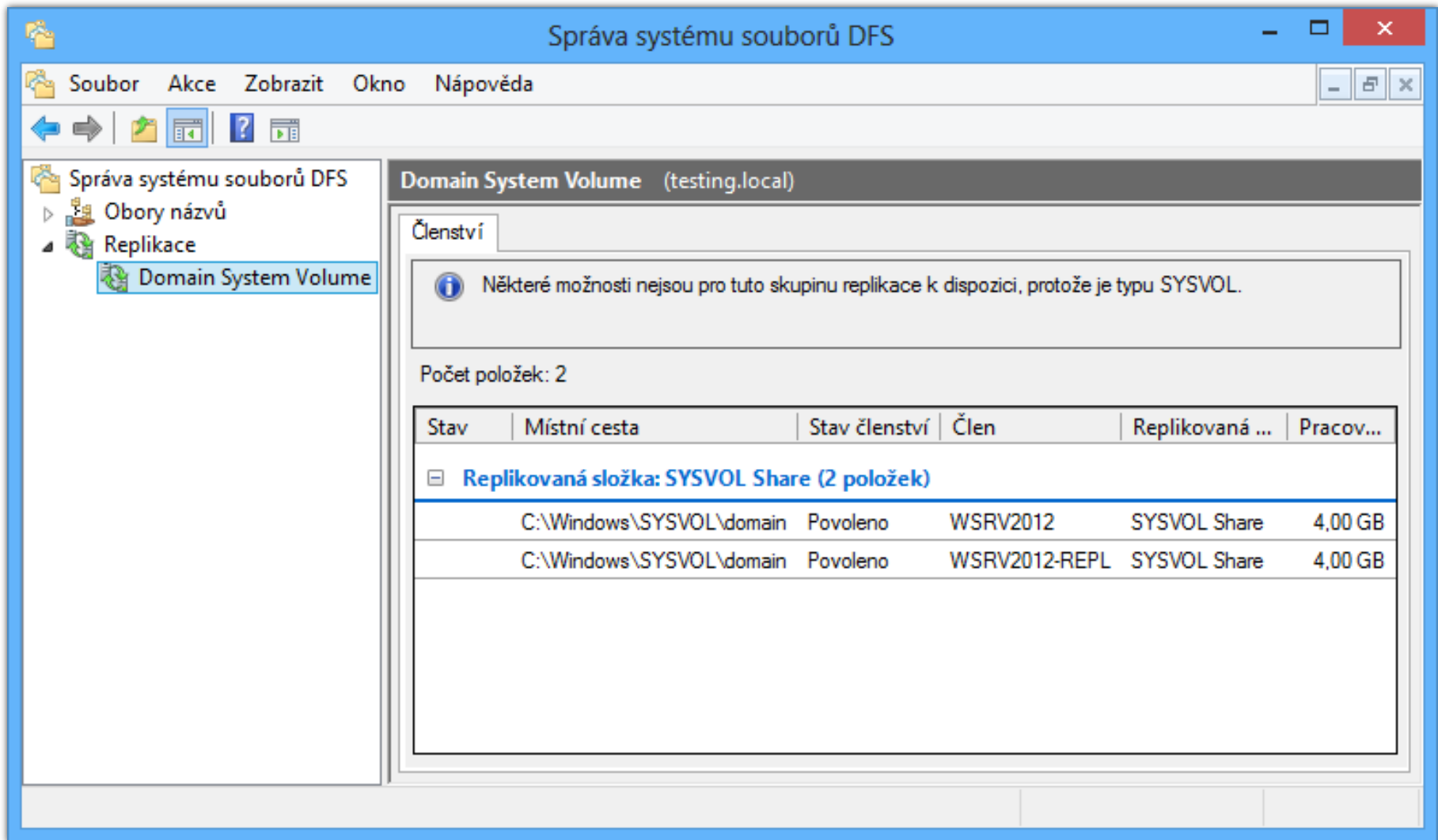

Členství

i Některé možnosti nejsou pro tuto skupinu replikace k dispozici, protože je typu SYSVOL.

Počet položek: 2

Stav	Místní cesta	Stav členství	Člen	Replikovaná ...	Pracov...
[-] Replikovaná složka: SYSVOL Share (2 položek)					
	C:\Windows\SYSVOL\domain	Povoleno	WSRV2012	SYSVOL Share	4,00 GB
	C:\Windows\SYSVOL\domain	Povoleno	WSRV2012-REPL	SYSVOL Share	4,00 GB

Novinky od Windows Server 2008 R2

- Podpora **Failover clusterů**
 - Servery plnící funkci Failover clusteru lze nyní přidat do replikační skupiny
- Podpora **read-only** replikovaných složek
 - Replikované adresáře, do kterých nemohou uživatelé **přidávat** (zapisovat) soubory nebo je **měnit**
 - Systémový oddíl (**SYSVOL**) na **RODC** řadičích domény je nyní read-only replikovaná složka
- Nové diagnostické funkce u nástroje **DsfrDiag**
 - **ReplState** pro zjištění stavu replikace pro daný server